

ELABORAT O PROCIJENJENOJ VRIJEDNOSTI NEKRETNINA

NEKRETNINA: Poslovna zgrada VTC (više etaža), okoliš i parkiralište
LOKACIJA: Zagrebačka / Supilova ulica 49, Varaždin, kbr. 17578 (ranije kbr. 2811/2) i kbr. 2685/9 k.o. Varaždin
NARUČITELJ: Općinski sud u Varaždinu, B. Radićeva 2, Varaždin
OVRHOVODITELJ: Marlex Pro d.o.o., Kućanska 24, Varaždin
OVRŠENIK: Stanoing d.o.o., Juraja Habdelićeva 4, Varaždin
SVRHA: ovrha na nekretninama



Tržišna vrijednost

Poslovna zgrada VTC (etažni udio od 1 do 365 (osim etaža 44, 45, 53, 56, 58, 294, 307, 308, 309, 310, 311 i 312 (12 etaža)) Zagrebačka/Supilova ulica 49, Varaždin, kbr. 17578, okoliš i parkiralište kbr. 2685/9 k.o. Varaždin	40.826.000,00 kn ili	5.428.989,36 € (1 € = 7,52 kn)
---	----------------------	--------------------------------

Varaždin, 01.06.2021.

Izradio :

Aleksandar Samac, dipl.ing.građ.
Stalni sudski vještak za područje građevinarstva i
procjenu nekretnina



SADRŽAJ

- **RJEŠENJE SUDSKOG VJEŠTAKA**
- 1. **UVOD I OP I PODACI**
- 2. **TEHNI KI OPIS I ZATE ENO STANJE NEKRETNINA**
- 3. **ISKAZ POVRŠINA**
- 4. **PROCJENA POSLOVNNIH PROSTORA - POREDBENA METODA**
- 5. **PROCJENA APARTMANA - POREDBENA METODA**
- 6. **PROCJENA PARKIRNO-GARAŽNIH MJESTA - POREDBENA METODA**
- 7. **PROCJENA ZEMLJIŠTA - POREDBENA METODA**
- 8. **PROCJENA OKOLIŠA - TROŠKOVNA METODA**
- 9. **REZIME - REKAPITULACIJA**

RJEŠENJE SUDSKOG VJEŠTAKA



Republika Hrvatska
Županijski sud u Varaždinu
Varaždin, Braće Radić 2
Ured predsjednice suda
Broj: 4 Su-246/18-5
Varaždin, 23. listopada 2018.

Na temelju čl. 126. Zakona o sudovima ("Narodne novine" br. 28/13., 33/15., 82/15. i 82/16. – Uredba) i čl. 12. Pravilnika o stalnim sudskim vještacima ("Narodne novine" br. 38/14., 123/15. i 29/16. – Ispravak), predsjednica Županijskog suda u Varaždinu Snježana Hrupek-Šabijan, donosi

RJEŠENJE

Aleksandar Samac, diplomirani inženjer građevinarstva, iz Varaždina, Fabijanska 23, koji je ranije imenovan stalnim sudskim vještakom za područje građevinarstva i procjenu nekretnina, posljednji puta rješenjem broj 4 Su-383/14-4 od 22. listopada 2014., ponovno se imenuje stalnim sudskim vještakom za područje građevinarstva i procjenu nekretnina na području Županijskog suda u Varaždinu, na vrijeme od četiri (4) godine.

Obrazloženje

Aleksandar Samac, diplomirani inženjer građevinarstva, podnio je ovome sudu zahtjev za ponovnim imenovanjem stalnim sudskim vještakom za područje građevinarstva i procjenu nekretnina, uz koji je priložio svu potrebnu dokumentaciju propisanu Pravilnikom o stalnim sudskim vještacima (uvjerenje da se ne vodi postupak izdano od strane nadležnog suda, te popis obavljenih vještačenja u prethodnom razdoblju).

Slijedom navedenoga, po utvrđenju da ne postoje zapreke iz čl. 2. Pravilnika, predsjednica suda riješila je kao u izreci rješenja.

Propisana sudska pristojba Tar. br. 40. a. st. 2. Zakona o izmjenama i dopunama Zakona o sudskim pristojbama ("Narodne novine" br. 125/11.), plaćena je u cijelosti.

Uputa o pravnom lijeku:

Protiv ovog rješenja može se podnijeti žalba u roku 15 dana od dana dostave rješenja. Žalba se neposredno predaje ili šalje poštom – preporučeno Županijskom sudu u Varaždinu, u dva primjerka s dva preslika rješenja, a o istoj odlučuje Ministarstvo pravosuđa RH.



Predsjednica suda

Snježana Hrupek-Šabijan

1. UVOD I OP I PODACI

Temeljem zahtjeva za procjenom nekretnine odnaru itelja Op inskog suda u Varaždinu, B. Radi a 2, Varaždin, izvršen je uvi aj i pregled predmetnih nekretnina - Poslovna zgrada VTC (više etaža), okoliš i parkiralište, Zagreba ka / Supilova ulica 49, Varaždin, kbr. 2811/2 i kbr. 2685/9 k.o. Varaždin.

Zadatak vještaka je provo enje gra evinskog vješta enja radi procjene tržišne vrijednosti nekretnina ovršenika i to:

- upisanih u z.k.ul. 14056 k.o. Varaždin (ranije zk.ul.br. 13894 k.o. Varaždin (u osnivanju)), k.br. 2811/2, Zagreba ka ulica površine 7987 m2, u naravi zgrada mješovite uporabe kbr. 49 površine 969 m2 i parkiralište površine 7018 m2, na nekretnini u A, na etažni udio od 1 do 365 (osim etaža 44,45, 53, 56, 58, 294, 307, 308, 309, 310, 311 i 312 (12 etaža), te
- upisane u z.k.ul. 15147 k.o. Varaždin (ranije zk.ul.br. 14324 k.o. Varaždin (u osnivanju)), k.br. 2685/9, u naravi parkiralište u Zagreba koj ulici površine 159 m2.

Dostavljena je sljede a dokumentacija:

- fotografije tlocrta izvedenih radova - pregradni zidovi i stijene, keramika
- projekti: tlocrti svih etaža sa presjecima i situacijskim nacrtom
- dio troškovnika bez jedini nih cijena

Dana 21.05.2021. godine izvršen je obilazak i pregled predmetnih nekretnina.

Imovinsko-pravna dokumentacija, tereti i vlasništvo nekretnina nisu predmet procjene, te stoga nisu niti provjeravani, a u kona nici ne predstavljaju relevantan podatak koji bi mogao imati utjecaj na vrijednost nekretnina. Zbog toga se procjena ne doti e eventualnih tereta niti vlasništva, osim navo enja trenutnog vlasnika u vrijeme procjene - konstatacije trenutnog stanja.

1.1. Identifikacija i vlasništvo:

Predmetne nekretnine su ozna ene u zemljišnim knjigama pod **zk.ul. 14056 k.o. Varaždin i zk.ul. 15147 k.o. Varaždin:**

1.1.1. zk.ul. 14056 k.o. Varaždin:

1. kbr. 17578 (ranije kbr. 2811/2) ZAGREBA KA ULICA	
PARKIRALIŠTE	7128 m2
ZGRADA MJEŠOVITE UPORABE, VARAŽDIN, ZAGREBA KA ULICA 49 ..	969 m2
UKUPNO:	8097 m2

Etaže i vlasništvo:

1. Suvlasni ki dio: 75160/1045245 ETAŽNO VLASNIŠTVO (E-1)
ETAŽA 1 - u naravi poslovni prostor u podzemnoj garaži, P-1, a koji se sastoji od: poslovni prostor sa 751,60 m2, ukupne površine 751,60 m2
STANOING D.O.O., OIB: 21611439134, VARAŽDIN, JURAJA HABDELI A 4
2. Suvlasni ki dio: 19325/1045245 ETAŽNO VLASNIŠTVO (E-2)
ETAŽA 2 - u naravi poslovni prostor u prizemlju , a koji se sastoji od : poslovni prostor sa 91,25 m2, ukupne površine 91,25 m2.
STANOING D.O.O., OIB: 21611439134, VARAŽDIN, JURAJA HABDELI A 4
3. Suvlasni ki dio: 5355/1045245 ETAŽNO VLASNIŠTVO (E-3)
ETAŽA 3 - u naravi poslovni prostor u prizemlju, a koji se sastoji od: poslovni prostor sa 53,55 m2, ukupne površine 53,55 m2.
STANOING D.O.O., OIB: 21611439134, VARAŽDIN, JURAJA HABDELI A 4
4. Suvlasni ki dio: 17690/1045245 ETAŽNO VLASNIŠTVO (E-4)
ETAŽA 4 - u naravi poslovni prostor u prizemlju, a koji se sastoji od: poslovni prostor sa 80,70 m2, ukupne površine 80,70 m2.
STANOING D.O.O., OIB: 21611439134, VARAŽDIN, JURAJA HABDELI A 4
5. Suvlasni ki dio: 19565/1045245 ETAŽNO VLASNIŠTVO (E-5)
ETAŽA 5 - u naravi poslovni prostor u prizemlju, a koji se sastoji od: poslovni prostor sa 93,15 m2, ukupne površine 93,15 m2.
STANOING D.O.O., OIB: 21611439134, VARAŽDIN, JURAJA HABDELI A 4
6. Suvlasni ki dio: 19785/1045245 ETAŽNO VLASNIŠTVO (E-6)
ETAŽA 6 - u naravi poslovni prostor u prizemlju, a koji se sastoji od : poslovni prostor sa 88,45 m2, ukupne površine 88,45 m2.
STANOING D.O.O., OIB: 21611439134, VARAŽDIN, JURAJA HABDELI A 4
7. Suvlasni ki dio: 8775/1045245 ETAŽNO VLASNIŠTVO (E-7)
ETAŽA 7 - u naravi poslovni prostor u prizemlju, a koji se sastoji od : poslovni prostor sa 57,15 m2, ukupne površine 57,15 m2.
STANOING D.O.O., OIB: 21611439134, VARAŽDIN, JURAJA HABDELI A 4
8. Suvlasni ki dio: 710/1045245 ETAŽNO VLASNIŠTVO (E-8)
ETAŽA - u naravi poslovni prostor u prizemlju, a koji se sastoji od : poslovni prostor sa 7,10 m2, ukupne površine 7,10 m2.
STANOING D.O.O., OIB: 21611439134, VARAŽDIN, JURAJA HABDELI A 4
9. Suvlasni ki dio: 865/1045245 ETAŽNO VLASNIŠTVO (E-9)
ETAŽA 9 - u naravi poslovni prostor u prizemlju, a koji se sastoji od: poslovni prostor sa 8,65 m2, ukupne površine 8,65 m2.
STANOING D.O.O., OIB: 21611439134, VARAŽDIN, JURAJA HABDELI A 4
10. Suvlasni ki dio: 605/1045245 ETAŽNO VLASNIŠTVO (E-10)
ETAŽA 10 - u naravi poslovni prostor u prizemlju, a koji se sastoji od : poslovni prostor sa 6,05 m2 ukupne površine 6,05 m2.
STANOING D.O.O., OIB: 21611439134, VARAŽDIN, JURAJA HABDELI A 4
11. Suvlasni ki dio: 425/1045245 ETAŽNO VLASNIŠTVO (E-11)
ETAŽA 11 - u naravi poslovni prostor u prizemlju, a koji se sastoji od : poslovni prostor sa 4,25 m2, ukupne površine 4,25 m2.
STANOING D.O.O., OIB: 21611439134, VARAŽDIN, JURAJA HABDELI A 4

12. Suvlasni ki dio: 1015/1045245 ETAŽNO VLASNIŠTVO (E-12)
ETAŽA 12 - naravi poslovni prostor u prizemlju, a koji se sastoji od : poslovni prostor sa 10,15 m2, ukupne površine 10,15 m2.
STANOING D.O.O., OIB: 21611439134, VARAŽDIN, JURAJA HABDELI A 4
13. Suvlasni ki dio: 735/1045245 ETAŽNO VLASNIŠTVO (E-13)
ETAŽA 13 - naravi poslovni prostor u prizemlju, a koji se sastoji od : poslovni prostor sa 7,35 m2, ukupne površine 7,35 m2.
STANOING D.O.O., OIB: 21611439134, VARAŽDIN, JURAJA HABDELI A 4
14. Suvlasni ki dio: 9060/1045245 ETAŽNO VLASNIŠTVO (E-14)
ETAŽA 14 - u naravi poslovni prostor na 1. katu, a koji se sastoji od : poslovni prostor sa 90,60 m2, ukupne površine 90,60 m2.
STANOING D.O.O., OIB: 21611439134, VARAŽDIN, JURAJA HABDELI A 4
15. Suvlasni ki dio: 6820/1045245 ETAŽNO VLASNIŠTVO (E-15)
ETAŽA 15 - u naravi poslovni prostor na 1. katu, a koji se sastoji od : poslovni prostor sa 68,20 m2, ukupne površine 68,20 m2.
STANOING D.O.O., OIB: 21611439134, VARAŽDIN, JURAJA HABDELI A 4
16. Suvlasni ki dio: 6835/1045245 ETAŽNO VLASNIŠTVO (E-16)
ETAŽA 16 - u naravi poslovni prostor na 1. katu, a koji se sastoji od : poslovni prostor sa 68,35 m2, ukupne površine 68,35 m2.
STANOING D.O.O., OIB: 21611439134, VARAŽDIN, JURAJA HABDELI A 4
17. Suvlasni ki dio: 2445/1045245 ETAŽNO VLASNIŠTVO (E-17)
ETAŽA 17 - u naravi poslovni prostor na 1. katu, a koji se sastoji od : poslovni prostor sa 24,45 m2, ukupne površine 24,45 m2.
STANOING D.O.O., OIB: 21611439134, VARAŽDIN, JURAJA HABDELI A 4
18. Suvlasni ki dio: 8485/1045245 ETAŽNO VLASNIŠTVO (E-18)
ETAŽA 18 - u naravi poslovni prostor na 1. katu, a koji se sastoji od : poslovni prostor sa 84,85 m2, ukupne površine 84,85 m2.
STANOING D.O.O., OIB: 21611439134, VARAŽDIN, JURAJA HABDELI A 4
19. Suvlasni ki dio: 7390/1045245 ETAŽNO VLASNIŠTVO (E-19)
ETAŽA 19 - u naravi poslovni prostor na 1. katu, a koji se sastoji od : poslovni prostor sa 73,90 m2, ukupne površine 73,90 m2.
STANOING D.O.O., OIB: 21611439134, VARAŽDIN, JURAJA HABDELI A 4
20. Suvlasni ki dio: 13865/1045245 ETAŽNO VLASNIŠTVO (E-20)
ETAŽA 20 - u naravi poslovni prostor na 1. katu, a koji se sastoji od : poslovni prostor 138,65 m2, ukupne površine 138,65 m2.
STANOING D.O.O., OIB: 21611439134, VARAŽDIN, JURAJA HABDELI A 4
21. Suvlasni ki dio: 595/1045245 ETAŽNO VLASNIŠTVO (E-21)
ETAŽA 21 - u naravi poslovni prostor na 1. katu, a koji se sastoji od : poslovni prostor 5,95 m2, ukupne površine 5,95 m2.
STANOING D.O.O., OIB: 21611439134, VARAŽDIN, JURAJA HABDELI A 4
22. Suvlasni ki dio: 860/1045245 ETAŽNO VLASNIŠTVO (E-22)
ETAŽA 22 u naravi poslovni prostor na 1. katu, a koji se sastoji od : poslovni prostor 8,60 m2, ukupne površine 8,60 m2.
STANOING D.O.O., OIB: 21611439134, VARAŽDIN, JURAJA HABDELI A 4

23. Suvlasni ki dio: 415/1045245 ETAŽNO VLASNIŠTVO (E-23)

ETAŽA 23 - u naravi poslovni prostor na 1. katu, a koji se sastoji od : poslovni prostor 4,15 m2, ukupne površine 4,15 m2.

STANOING D.O.O., OIB: 21611439134, VARAŽDIN, JURAJA HABDELI A 4

24. Suvlasni ki dio: 390/1045245 ETAŽNO VLASNIŠTVO (E-24)

ETAŽA 24 - u naravi poslovni prostor na 1. katu, a koji se sastoji od : poslovni prostor 3,90 m2, ukupne površine 3,90 m2.

STANOING D.O.O., OIB: 21611439134, VARAŽDIN, JURAJA HABDELI A 4

25. Suvlasni ki dio: 910/1045245 ETAŽNO VLASNIŠTVO (E-25)

ETAŽA 25 - u naravi poslovni prostor na 1. katu, a koji se sastoji od : poslovni prostor 9,10 m2, ukupne površine 9,10 m2.

STANOING D.O.O., OIB: 21611439134, VARAŽDIN, JURAJA HABDELI A 4

26. Suvlasni ki dio: 590/1045245 ETAŽNO VLASNIŠTVO (E-26)

ETAŽA 26 - u naravi poslovni prostor na 1. katu, a koji se sastoji od : poslovni prostor 5,90 m2, ukupne površine 5,90 m2.

STANOING D.O.O., OIB: 21611439134, VARAŽDIN, JURAJA HABDELI A 4

27. Suvlasni ki dio: 3675/1045245 ETAŽNO VLASNIŠTVO (E-27)

ETAŽA 27 - u naravi poslovni prostor na 2. katu, a koji se sastoji od : poslovni prostor 36,75 m2, ukupne površine 36,75 m2.

STANOING D.O.O., OIB: 21611439134, VARAŽDIN, JURAJA HABDELI A 4

28. Suvlasni ki dio: 6820/1045245 ETAŽNO VLASNIŠTVO (E-28)

ETAŽA 28 - u naravi poslovni prostor na 2. katu, a koji se sastoji od : poslovni prostor 68,20 m2, ukupne površine 68,20 m2.

STANOING D.O.O., OIB: 21611439134, VARAŽDIN, JURAJA HABDELI A 4

29. Suvlasni ki dio: 6815/1045245 ETAŽNO VLASNIŠTVO (E-29)

ETAŽA 29 - u naravi poslovni prostor na 2. katu, a koji se sastoji od : poslovni prostor 68,15 m2, ukupne površine 68,15 m2.

STANOING D.O.O., OIB: 21611439134, VARAŽDIN, JURAJA HABDELI A 4

30. Suvlasni ki dio: 3075/1045245 ETAŽNO VLASNIŠTVO (E-30)

ETAŽA 30 - u naravi poslovni prostor na 2. katu, a koji se sastoji od : poslovni prostor 30,75 m2, ukupne površine 30,75 m2.

STANOING D.O.O., OIB: 21611439134, VARAŽDIN, JURAJA HABDELI A 4

31. Suvlasni ki dio: 8285/1045245 ETAŽNO VLASNIŠTVO (E-31)

ETAŽA 31 - u naravi poslovni prostor na 2. katu, a koji se sastoji od : poslovni prostor 82,85 m2, ukupne površine 82,85 m2.

STANOING D.O.O., OIB: 21611439134, VARAŽDIN, JURAJA HABDELI A 4

32. Suvlasni ki dio: 7435/1045245 ETAŽNO VLASNIŠTVO (E-32)

ETAŽA 32 - u naravi poslovni prostor na 2. katu, a koji se sastoji od : poslovni prostor 74,35 m2, ukupne površine 74,35 m2.

STANOING D.O.O., OIB: 21611439134, VARAŽDIN, JURAJA HABDELI A 4

33. Suvlasni ki dio: 13705/1045245 ETAŽNO VLASNIŠTVO (E-33)

ETAŽA 33 - u naravi poslovni prostor na 2. katu, a koji se sastoji od : poslovni prostor 137,05 m2, ukupne površine 137,05 m2.

STANOING D.O.O., OIB: 21611439134, VARAŽDIN, JURAJA HABDELI A 4

34. Suvlasni ki dio: 595/1045245 ETAŽNO VLASNIŠTVO (E-34)
 ETAŽA 34 - u naravi poslovni prostor na 2. katu, a koji se sastoji od : poslovni prostor 5,95 m2, ukupne površine 5,95 m2.
 STANOING D.O.O., OIB: 21611439134, VARAŽDIN, JURAJA HABDELI A 4
35. Suvlasni ki dio: 860/1045245 ETAŽNO VLASNIŠTVO (E-35)
 ETAŽA 35 - naravi poslovni prostor na 2. katu, a koji se sastoji od : poslovni prostor 8,60 m2, ukupne površine 8,60 m2.
 STANOING D.O.O., OIB: 21611439134, VARAŽDIN, JURAJA HABDELI A 4
36. Suvlasni ki dio: 415/1045245 ETAŽNO VLASNIŠTVO (E-36)
 ETAŽA 36 - u naravi poslovni prostor na 2. katu, a koji se sastoji od : poslovni prostor 4,15 m2, ukupne površine 4,15 m2.
 STANOING D.O.O., OIB: 21611439134, VARAŽDIN, JURAJA HABDELI A 4
37. Suvlasni ki dio: 390/1045245 ETAŽNO VLASNIŠTVO (E-37)
 ETAŽA 37 - u naravi poslovni prostor na 2. katu, a koji se sastoji od : poslovni prostor 3,90 m2, ukupne površine 3,90 m2.
 STANOING D.O.O., OIB: 21611439134, VARAŽDIN, JURAJA HABDELI A 4
38. Suvlasni ki dio: 910/1045245 ETAŽNO VLASNIŠTVO (E-38)
 ETAŽA 38 - u naravi poslovni prostor na 2. katu, a koji se sastoji od : poslovni prostor 9,10 m2, ukupne površine 9,10 m2.
 STANOING D.O.O., OIB: 21611439134, VARAŽDIN, JURAJA HABDELI A 4
39. Suvlasni ki dio: 590/1045245 ETAŽNO VLASNIŠTVO (E-39)
 ETAŽA 39 - u naravi poslovni prostor na 2. katu, a koji se sastoji od : poslovni prostor 5,90 m2, ukupne površine 5,90 m2.
 STANOING D.O.O., OIB: 21611439134, VARAŽDIN, JURAJA HABDELI A 4
40. Suvlasni ki dio: 8870/1045245 ETAŽNO VLASNIŠTVO (E-40)
 ETAŽA 40 - u naravi poslovni prostor na 3. katu, a koji se sastoji od : poslovni prostor 88,70 m2, ukupne površine 88,70 m2.
 STANOING D.O.O., OIB: 21611439134, VARAŽDIN, JURAJA HABDELI A 4
41. Suvlasni ki dio: 6835/1045245 ETAŽNO VLASNIŠTVO (E-41)
 ETAŽA 41 - u naravi poslovni prostor na 3. katu, a koji se sastoji od : poslovni prostor 68,35 m2, ukupne površine 68,35 m2.
 STANOING D.O.O., OIB: 21611439134, VARAŽDIN, JURAJA HABDELI A 4
42. Suvlasni ki dio: 6805/1045245 ETAŽNO VLASNIŠTVO (E-42)
 ETAŽA 42 - u naravi poslovni prostor na 3. katu, a koji se sastoji od : poslovni prostor 68,05 m2, ukupne površine 68,05 m2.
 STANOING D.O.O., OIB: 21611439134, VARAŽDIN, JURAJA HABDELI A 4
43. Suvlasni ki dio: 3035/1045245 ETAŽNO VLASNIŠTVO (E-43)
 ETAŽA 43 - u naravi poslovni prostor na 3. katu, a koji se sastoji od : poslovni prostor 30,35 m2, ukupne površine 30,35 m2.
 STANOING D.O.O., OIB: 21611439134, VARAŽDIN, JURAJA HABDELI A 4
46. Suvlasni ki dio: 13710/1045245 ETAŽNO VLASNIŠTVO (E-46)
 ETAŽA 46 - u naravi poslovni prostor na 3. katu, a koji se sastoji od : poslovni prostor 137,10 m2, ukupne površine 137,10 m2.
 STANOING D.O.O., OIB: 21611439134, VARAŽDIN, JURAJA HABDELI A 4

47. Suvlasni ki dio: 595/1045245 ETAŽNO VLASNIŠTVO (E-47)

ETAŽA 47 - u naravi poslovni prostor na 3. katu, a koji se sastoji od: poslovni prostor 5,95 m2, ukupne površine 5,95 m2.

STANOING D.O.O., OIB: 21611439134, VARAŽDIN, JURAJA HABDELI A 4

48. Suvlasni ki dio: 860/1045245 ETAŽNO VLASNIŠTVO (E-48)

ETAŽA 48 - u naravi poslovni prostor na 3. katu, a koji se sastoji od : poslovni prostor 8,60 m2, ukupne površine 8,60 m2.

STANOING D.O.O., OIB: 21611439134, VARAŽDIN, JURAJA HABDELI A 4

49. Suvlasni ki dio: 415/1045245 ETAŽNO VLASNIŠTVO (E-49)

ETAŽA 49 - u naravi poslovni prostor na 3. katu, a koji se sastoji od : poslovni prostor 4,15 m2, ukupne površine 4,15 m2.

STANOING D.O.O., OIB: 21611439134, VARAŽDIN, JURAJA HABDELI A 4

50. Suvlasni ki dio: 390/1045245 ETAŽNO VLASNIŠTVO (E-50)

ETAŽA 50 - u naravi poslovni prostor na 3. katu, a koji se sastoji od : poslovni prostor 3,90 m2, ukupne površine 3,90 m2.

STANOING D.O.O., OIB: 21611439134, VARAŽDIN, JURAJA HABDELI A 4

51. Suvlasni ki dio: 910/1045245 ETAŽNO VLASNIŠTVO (E-51)

ETAŽA 51 - u naravi poslovni prostor na 3. katu, a koji se sastoji od : poslovni prostor 9,10 m2, ukupne površine 9,10 m2.

STANOING D.O.O., OIB: 21611439134, VARAŽDIN, JURAJA HABDELI A 4

52. Suvlasni ki dio: 590/1045245 ETAŽNO VLASNIŠTVO (E-52)

ETAŽA 52 - u naravi poslovni prostor na 3. katu, a koji se sastoji od : poslovni prostor 5,90 m2, ukupne površine 5,90 m2.

STANOING D.O.O., OIB: 21611439134, VARAŽDIN, JURAJA HABDELI A 4

54. Suvlasni ki dio: 5070/1045245 ETAŽNO VLASNIŠTVO (E-54)

ETAŽA 54 - u naravi poslovni prostor na 4. katu, a koji se sastoji od : poslovni prostor 50,70 m2, ukupne površine 50,70 m2.

STANOING D.O.O., OIB: 21611439134, VARAŽDIN, JURAJA HABDELI A 4

55. Suvlasni ki dio: 6835/1045245 ETAŽNO VLASNIŠTVO (E-55)

ETAŽA 55 - u naravi poslovni prostor na 4. katu, a koji se sastoji od : poslovni prostor 68,35 m2, ukupne površine 68,35 m2.

STANOING D.O.O., OIB: 21611439134, VARAŽDIN, JURAJA HABDELI A 4

57. Suvlasni ki dio: 3035/1045245 ETAŽNO VLASNIŠTVO (E-57)

ETAŽA 57 - u naravi poslovni prostor na 4. katu, a koji se sastoji od : poslovni prostor 30,35 m2, ukupne površine 30,35 m2.

STANOING D.O.O., OIB: 21611439134, VARAŽDIN, JURAJA HABDELI A 4

59. Suvlasni ki dio: 7445/1045245 ETAŽNO VLASNIŠTVO (E-59)

ETAŽA 59 - u naravi poslovni prostor na 4. katu, a koji se sastoji od : poslovni prostor 74,45 m2, ukupne površine 74,45 m2.

STANOING D.O.O., OIB: 21611439134, VARAŽDIN, JURAJA HABDELI A 4

60. Suvlasni ki dio: 13720/1045245 ETAŽNO VLASNIŠTVO (E-60)

ETAŽA 60 - u naravi poslovni prostor na 4. katu, a koji se sastoji od : poslovni prostor 137,20 m2, ukupne površine 137,20 m2.

STANOING D.O.O., OIB: 21611439134, VARAŽDIN, JURAJA HABDELI A 4

61. Suvlasni ki dio: 595/1045245 ETAŽNO VLASNIŠTVO (E-61)

ETAŽA 61 - u naravi poslovni prostor na 4. katu, a koji se sastoji od : poslovni prostor 5,95 m2, ukupne površine 5,95 m2.

STANOING D.O.O., OIB: 21611439134, VARAŽDIN, JURAJA HABDELI A 4

62. Suvlasni ki dio: 860/1045245 ETAŽNO VLASNIŠTVO (E-62)

ETAŽA 62 - u naravi poslovni prostor na 4. katu, a koji se sastoji od : poslovni prostor 8,60 m2, ukupne površine 8,60 m2.

STANOING D.O.O., OIB: 21611439134, VARAŽDIN, JURAJA HABDELI A 4

63. Suvlasni ki dio: 415/1045245 ETAŽNO VLASNIŠTVO (E-63)

ETAŽA 63 - u naravi poslovni prostor na 4. katu, a koji se sastoji od : poslovni prostor 4,15 m2, ukupne površine 4,15 m2.

STANOING D.O.O., OIB: 21611439134, VARAŽDIN, JURAJA HABDELI A 4

64. Suvlasni ki dio: 390/1045245 ETAŽNO VLASNIŠTVO (E-64)

ETAŽA 64 - u naravi poslovni prostor na 4. katu, a koji se sastoji od : poslovni prostor 3,90 m2, ukupne površine 3,90 m2.

STANOING D.O.O., OIB: 21611439134, VARAŽDIN, JURAJA HABDELI A 4

65. Suvlasni ki dio: 910/1045245 ETAŽNO VLASNIŠTVO (E-65)

ETAŽA 65 - u naravi poslovni prostor na 4. katu, a koji se sastoji od : poslovni prostor 9,10 m2, ukupne površine 9,10 m2.

STANOING D.O.O., OIB: 21611439134, VARAŽDIN, JURAJA HABDELI A 4

66. Suvlasni ki dio: 590/1045245 ETAŽNO VLASNIŠTVO (E-66)

ETAŽA 66 - u naravi poslovni prostor na 4. katu, a koji se sastoji od : poslovni prostor 5,90 m2, ukupne površine 5,90 m2.

STANOING D.O.O., OIB: 21611439134, VARAŽDIN, JURAJA HABDELI A 4

67. Suvlasni ki dio: 3435/1045245 ETAŽNO VLASNIŠTVO (E-67)

ETAŽA 67 - u naravi 2-sobni apartman na 5. katu, a koji se sastoji od : dnevna soba 15,90 m2, spava a soba 9,95 m2, kupaona 4,50 m2, kuhinja 4,00 m2, ukupne površine 34,35 m2.

STANOING D.O.O., OIB: 21611439134, VARAŽDIN, JURAJA HABDELI A 4

68. Suvlasni ki dio: 4770/1045245 ETAŽNO VLASNIŠTVO (E-68)

ETAŽA 68 - u naravi 2-sobni apartman na 5. katu, a koji se sastoji od : dnevna soba 17,60 m2, spava a soba 13,75 m2, hall 3,45 m2, kupaona 5,40 m2, kuhinja 7,50 m2, ukupne površine 47,70 m2.

STANOING D.O.O., OIB: 21611439134, VARAŽDIN, JURAJA HABDELI A 4

69. Suvlasni ki dio: 6215/1045245 ETAŽNO VLASNIŠTVO (E-69)

ETAŽA 69 - u naravi 2-sobni apartman na 5. katu, a koji se sastoji od : dnevna soba 25,95 m2, spava a soba 15,55 m2, garderoba 3,30 m2, hall 5,45 m2, kupaona 5,60 m2, kuhinja 6,30 m2, ukupne površine 62,15 m2.

STANOING D.O.O., OIB: 21611439134, VARAŽDIN, JURAJA HABDELI A 4

70. Suvlasni ki dio: 5000/1045245 ETAŽNO VLASNIŠTVO (E-70)

ETAŽA 70 - u naravi 2-sobni apartman na 5. katu, a koji se sastoji od : dnevna soba 21,85 m2, spava a soba 13,30 m2, garderoba 3,50 m2, hall 1,15 m2, kupaona 4,55 m2, kuhinja 5,65 m2, ukupne površine 50,00 m2.

STANOING D.O.O., OIB: 21611439134, VARAŽDIN, JURAJA HABDELI A 4

71. Suvlasni ki dio: 9460/1045245 ETAŽNO VLASNIŠTVO (E-71)

ETAŽA 71 - u naravi 3-sobni apartman na 5. katu, a koji se sastoji od : dnevna soba 28,80 m2, spava a soba 11,60 m2, spava a soba 13,15 m2, hall 7,55 m2, wc 2,00 m2, garderoba 9,60 m2, izba 1,65 m2, spremište 2,20 m2, kupaona 6,55 m2, kuhinja 11,50 m2, ukupne površine 94,60 m2.

STANOING D.O.O., OIB: 21611439134, VARAŽDIN, JURAJA HABDELI A 4

72. Suvlasni ki dio: 6620/1045245 ETAŽNO VLASNIŠTVO (E-72)

ETAŽA 72 - u naravi 2-sobni apartman na 5. katu, a koji se sastoji od : dnevna soba 27,35 m2, spava a soba 13,10 m2, hall 4,10 m2, garderoba 6,00 m2, izba 3,35 m2, kupaona 6,20 m2, kuhinja 6,10 m2, ukupne površine 66,20 m2.

STANOING D.O.O., OIB: 21611439134, VARAŽDIN, JURAJA HABDELI A 4

73. Suvlasni ki dio: 9620/1045245 ETAŽNO VLASNIŠTVO (E-73)

ETAŽA 73 - u naravi 4-sobni apartman na 5. katu, a koji se sastoji od : dnevna soba 32,60 m2, spava a soba 16,75 m2, spava a soba 10,65 m2, spava a soba 11,45 m2, hall 4,55 m2, wc 1,45 m2, hodnik 5,65 m2, izba 1,95 m2, kupaona 5,50 m2, kuhinja 5,65 m2, ukupne površine 96,20 m2.

STANOING D.O.O., OIB: 21611439134, VARAŽDIN, JURAJA HABDELI A 4

74. Suvlasni ki dio: 7680/1045245 ETAŽNO VLASNIŠTVO (E-74)

ETAŽA 74 - u naravi 3-sobni apartman na 5. katu, a koji se sastoji od : dnevna soba 20,60 m2, spava a soba 12,85 m2, spava a soba 13,60 m2, garderoba 10,65 m2, hall 6,10 m2, wc 1,80 m2, kupaona 4,60 m2, kuhinja 6,60 m2, ukupne površine 76,80 m2.

STANOING D.O.O., OIB: 21611439134, VARAŽDIN, JURAJA HABDELI A 4

75. Suvlasni ki dio: 4835/1045245 ETAŽNO VLASNIŠTVO (E-75)

ETAŽA 75 - u naravi 2-sobni apartman na 5. katu, a koji se sastoji od : dnevna soba 16,90 m2, spava a soba 14,90 m2, hall 3,55 m2, kupaona 5,20 m2, kuhinja 7,80 m2, ukupne površine 48,35 m2.

STANOING D.O.O., OIB: 21611439134, VARAŽDIN, JURAJA HABDELI A 4

76. Suvlasni ki dio: 1850/1045245 ETAŽNO VLASNIŠTVO (E-76)

ETAŽA 76 - u naravi ured na 5. katu, a koji se sastoji od : ured 7,10 m2, hodnik 3,25 m2, recepcija 8,15 m2, ukupne površine 18,50 m2.

STANOING D.O.O., OIB: 21611439134, VARAŽDIN, JURAJA HABDELI A 4

77. Suvlasni ki dio: 615/1045245 ETAŽNO VLASNIŠTVO (E-77)

ETAŽA 77 - u naravi spremište na 5. katu, a koje se sastoji od : spremište 6,15 m2, ukupne površine 6,15 m2.

STANOING D.O.O., OIB: 21611439134, VARAŽDIN, JURAJA HABDELI A 4

78. Suvlasni ki dio: 1145/1045245 ETAŽNO VLASNIŠTVO (E-78)

ETAŽA 78 - u naravi sanitarni vor na 5. katu, a koji se sastoji od : wc-invalidi 4,50 m2, wc-muški 4,15 m2, wc-ženski 2,80 m2, ukupne površine 11,45 m2.

STANOING D.O.O., OIB: 21611439134, VARAŽDIN, JURAJA HABDELI A 4

79. Suvlasni ki dio: 430/1045245 ETAŽNO VLASNIŠTVO (E-79)

ETAŽA 79 - u naravi spremište na 5. katu, a koji se sastoji od: spremište 4,30 m2, ukupne površine 4,30 m2.

STANOING D.O.O., OIB: 21611439134, VARAŽDIN, JURAJA HABDELI A 4

80. Suvlasni ki dio: 3435/1045245 ETAŽNO VLASNIŠTVO (E-80)

ETAŽA 80 - u naravi 2-sobni apartman na 6. katu, a koji se sastoji od : dnevna soba 15,90 m2, spava a soba 9,95 m2, kupaona 4,50 m2, kuhinja 4,00 m2, ukupne površine 34,35 m2.

STANOING D.O.O., OIB: 21611439134, VARAŽDIN, JURAJA HABDELI A 4

81. Suvlasni ki dio: 4770/1045245 ETAŽNO VLASNIŠTVO (E-81)

ETAŽA 81 - u naravi 2-sobni apartman na 6. katu, a koji se sastoji od : dnevna soba 17,60 m2, spava a soba 13,75 m2, hall 3,45 m2, kupaona 5,40 m2, kuhinja 7,50 m2, ukupne površine 47,70 m2.

STANOING D.O.O., OIB: 21611439134, VARAŽDIN, JURAJA HABDELI A 4

82. Suvlasni ki dio: 6215/1045245 ETAŽNO VLASNIŠTVO (E-82)

ETAŽA 82 - u naravi 2-sobni apartman na 6. katu, a koji se sastoji od : dnevna soba 25,95 m2, spava a soba 15,55 m2, garderoba 3,30 m2, hall 5,45 m2, kupaona 5,60 m2, kuhinja 6,30 m2, ukupne površine 62,15 m2.

STANOING D.O.O., OIB: 21611439134, VARAŽDIN, JURAJA HABDELI A 4

83. Suvlasni ki dio: 5000/1045245 ETAŽNO VLASNIŠTVO (E-83)

ETAŽA 83 - u naravi 2-sobni apartman na 6. katu, a koji se sastoji od : dnevna soba 21,85 m2, spava a soba 13,30 m2, garderoba 3,50 m2, hall 1,15 m2, kupaona 4,55 m2, kuhinja 5,65 m2, ukupne površine 50,00 m2.

STANOING D.O.O., OIB: 21611439134, VARAŽDIN, JURAJA HABDELI A 4

84. Suvlasni ki dio: 9460/1045245 ETAŽNO VLASNIŠTVO (E-84)

ETAŽA 84 - u naravi 3-sobni apartman na 6. katu, a koji se sastoji od : dnevna soba 28,80 m2, spava a soba 11,60 m2, spava a soba 13,15 m2, hall 7,55 m2, wc 2,00 m2, garderoba 9,60 m2, izba 1,65 m2, spremište 2,20 m2, kupaona 6,55 m2, kuhinja 11,50 m2, ukupne površine 94,60 m2.

STANOING D.O.O., OIB: 21611439134, VARAŽDIN, JURAJA HABDELI A 4

85. Suvlasni ki dio: 6620/1045245 ETAŽNO VLASNIŠTVO (E-85)

ETAŽA 85 - u naravi 2-sobni apartman na 6. katu, a koji se sastoji od : dnevna soba 27,35 m2, spava a soba 13,10 m2, hall 4,10 m2, garderoba 6,00 m2, izba 3,35 m2, kupaona 6,20 m2, kuhinja 6,10 m2, ukupne površine 66,20 m2.

STANOING D.O.O., OIB: 21611439134, VARAŽDIN, JURAJA HABDELI A 4

86. Suvlasni ki dio: 9620/1045245 ETAŽNO VLASNIŠTVO (E-86)

ETAŽA 86 - u naravi 4-sobni apartman na 6. katu, a koji se sastoji od : dnevna soba 32,60 m2, spava a soba 16,75 m2, spava a soba 10,65 m2, spava a soba 11,45 m2, hall 4,55 m2, wc 1,45 m2, hodnik 5,65 m2, izba 1,95 m2, kupaona 5,50 m2, kuhinja 5,65 m2, ukupne površine 96,20 m2.

STANOING D.O.O., OIB: 21611439134, VARAŽDIN, JURAJA HABDELI A 4

87. Suvlasni ki dio: 7680/1045245 ETAŽNO VLASNIŠTVO (E-87)

ETAŽA 87 - u naravi 3-sobni apartman na 6. katu, a koji se sastoji od : dnevna soba 20,60 m2, spava a soba 12,85 m2, spava a soba 13,60 m2, garderoba 10,65 m2, hall 6,10 m2, wc 1,80 m2, kupaona 4,60 m2, kuhinja 6,60 m2, ukupne površine 76,80 m2.

STANOING D.O.O., OIB: 21611439134, VARAŽDIN, JURAJA HABDELI A 4

88. Suvlasni ki dio: 4835/1045245 ETAŽNO VLASNIŠTVO (E-88)

ETAŽA 88 - u naravi 2-sobni apartman na 6. katu, a koji se sastoji od : dnevna soba 16,90 m2, spava a soba 14,90 m2, hall 3,55 m2, kupaona 5,20 m2, kuhinja 7,80 m2, ukupne površine 48,35 m2.

STANOING D.O.O., OIB: 21611439134, VARAŽDIN, JURAJA HABDELI A 4

89. Suvlasni ki dio: 515/1045245 ETAŽNO VLASNIŠTVO (E-89)

ETAŽA 89 - u naravi spremište na 6. katu, a koje sa sastoji od : spremište 5,15 m2, ukupne površine 5,15 m2.

STANOING D.O.O., OIB: 21611439134, VARAŽDIN, JURAJA HABDELI A 4

90. Suvlasni ki dio: 465/1045245 ETAŽNO VLASNIŠTVO (E-90)

ETAŽA 90 - u naravi spremište na 6. katu, a koje se sastoji od: spremište 4,65 m2, ukupne površine 4,65 m2.

STANOING D.O.O., OIB: 21611439134, VARAŽDIN, JURAJA HABDELI A 4

91. Suvlasni ki dio: 345/1045245 ETAŽNO VLASNIŠTVO (E-91)

ETAŽA 91 - u naravi spremište na 6. katu, a koje se sastoji od : spremište 3,45 m2, ukupne površine 3,45 m2.

STANOING D.O.O., OIB: 21611439134, VARAŽDIN, JURAJA HABDELI A 4

92. Suvlasni ki dio: 515/1045245 ETAŽNO VLASNIŠTVO (E-92)

ETAŽA 92 - u naravi spremište na 6. katu, a koje se sastoji od : spremište 5,15 m2, ukupne površine 5,15 m2.

STANOING D.O.O., OIB: 21611439134, VARAŽDIN, JURAJA HABDELI A 4

93. Suvlasni ki dio: 420/1045245 ETAŽNO VLASNIŠTVO (E-93)

ETAŽA 93 - u naravi spremište na 6. katu, a koje se sastoji od : spremište 4,20 m2, ukupne površine 4,20 m2.

STANOING D.O.O., OIB: 21611439134, VARAŽDIN, JURAJA HABDELI A 4

94. Suvlasni ki dio: 490/1045245 ETAŽNO VLASNIŠTVO (E-94)

ETAŽA 94 - u naravi spremište na 6. katu, a koje se sastoji od : spremište 4,90 m2, ukupne površine 4,90 m2.

STANOING D.O.O., OIB: 21611439134, VARAŽDIN, JURAJA HABDELI A 4

95. Suvlasni ki dio: 435/1045245 ETAŽNO VLASNIŠTVO (E-95)

ETAŽA 95 - u naravi spremište na 6. katu, a koje se sastoji od : spremište 4,35 m2, ukupne površine 4,35 m2.

STANOING D.O.O., OIB: 21611439134, VARAŽDIN, JURAJA HABDELI A 4

96. Suvlasni ki dio: 465/1045245 ETAŽNO VLASNIŠTVO (E-96)

ETAŽA 96 - u naravi spremište na 6. katu, a koje se sastoji od : spremište 4,65 m2, ukupne površine 4,65 m2.

STANOING D.O.O., OIB: 21611439134, VARAŽDIN, JURAJA HABDELI A 4

97. Suvlasni ki dio: 855/1045245 ETAŽNO VLASNIŠTVO (E-97)

ETAŽA 97 - u naravi spremište na 6. katu, a koje se sastoji od : spremište 8,55 m2, ukupne površine 8,55 m2.

STANOING D.O.O., OIB: 21611439134, VARAŽDIN, JURAJA HABDELI A 4

98. Suvlasni ki dio: 430/1045245 ETAŽNO VLASNIŠTVO (E-98)

ETAŽA 98 - u naravi spremište na 6. katu, a koje se sastoji od : spremište 4,30 m2, ukupne površine 4,30 m2.

STANOING D.O.O., OIB: 21611439134, VARAŽDIN, JURAJA HABDELI A 4

99. Suvlasni ki dio: 3435/1045245 ETAŽNO VLASNIŠTVO (E-99)

ETAŽA 99 - u naravi 2-sobni apartman na 7. katu, a koji se sastoji od : dnevna soba 15,90 m2, spava a soba 9,95 m2, kupaona 4,50 m2, kuhinja 4,00 m2, ukupne površine 34,35 m2.

STANOING D.O.O., OIB: 21611439134, VARAŽDIN, JURAJA HABDELI A 4

100. Suvlasni ki dio: 4770/1045245 ETAŽNO VLASNIŠTVO (E-100)

ETAŽA 100 - u naravi 2-sobni apartman na 7. katu, a koji se sastoji od : dnevna soba 17,60 m2, spava a soba 13,75 m2, hall 3,45 m2, kupaona 5,40 m2, kuhinja 7,50 m2, ukupne površine 47,70 m2.

STANOING D.O.O., OIB: 21611439134, VARAŽDIN, JURAJA HABDELI A 4

101. Suvlasni ki dio: 6215/1045245 ETAŽNO VLASNIŠTVO (E-101)

ETAŽA 101 - u naravi 2-sobni apartman na 7. katu, a koji se sastoji od : dnevna soba 25,95 m2, spava a soba 15,55 m2, garderoba 3,30 m2, hall 5,45 m2, kupaona 5,60 m2, kuhinja 6,30 m2, ukupne površine 62,15 m2.

STANOING D.O.O., OIB: 21611439134, VARAŽDIN, JURAJA HABDELI A 4

102. Suvlasni ki dio: 5000/1045245 ETAŽNO VLASNIŠTVO (E-102)

ETAŽA 102 - u naravi 2-sobni apartman na 7. katu, a koji se sastoji od : dnevna soba 21,85 m2, spava a soba 13,30 m2, garderoba 3,50 m2, hall 1,15 m2, kupaona 4,55 m2, kuhinja 5,65 m2, ukupne površine 50,00 m2.

STANOING D.O.O., OIB: 21611439134, VARAŽDIN, JURAJA HABDELI A 4

103. Suvlasni ki dio: 8945/1045245 ETAŽNO VLASNIŠTVO (E-103)

ETAŽA 103 - u naravi 3-sobni apartman na 7. katu, a koji se sastoji od : dnevna soba 23,60 m2, spava a soba 11,60 m2, spava a soba 13,15 m2, hall 7,55 m2, wc 2,00 m2, garderoba 9,60 m2, izba 1,65 m2, spremište 2,25 m2, kupaona 6,55 m2, kuhinja 11,50 m2, ukupne površine 89,45 m2.

STANOING D.O.O., OIB: 21611439134, VARAŽDIN, JURAJA HABDELI A 4

104. Suvlasni ki dio: 6620/1045245 ETAŽNO VLASNIŠTVO (E-104)

ETAŽA 104 - u naravi 2-sobni apartman na 7. katu, a koji se sastoji od : dnevna soba 27,35 m2, spava a soba 13,10 m2, hall 4,10 m2, garderoba 6,00 m2, izba 3,35 m2, kupaona 6,20 m2, kuhinja 6,10 m2, ukupne površine 66,20 m2.

STANOING D.O.O., OIB: 21611439134, VARAŽDIN, JURAJA HABDELI A 4

105. Suvlasni ki dio: 9625/1045245 ETAŽNO VLASNIŠTVO (E-105)

ETAŽA 105 - u naravi 4-sobni apartman na 7. katu, a koji se sastoji od : dnevna soba 32,60 m2, spava a soba 16,75 m2, spava a soba 10,65 m2, spava a soba 11,45 m2, hall 4,55 m2, wc 1,45 m2, hodnik 5,65 m2, izba 1,95 m2, kupaona 5,55 m2, kuhinja 5,65 m2, ukupne površine 96,25 m2.

STANOING D.O.O., OIB: 21611439134, VARAŽDIN, JURAJA HABDELI A 4

106. Suvlasni ki dio: 7685/1045245 ETAŽNO VLASNIŠTVO (E-106)

ETAŽA 106 - u naravi 3-sobni apartman na 7. katu, a koji se sastoji od : dnevna soba 20,60 m2, spava a soba 12,85 m2, spava a soba 13,60 m2, wc 1,80 m2, garderoba 10,65 m2, hall 6,10 m2, kupaona 4,60 m2, kuhinja 6,65 m2, ukupne površine 76,85 m2.

STANOING D.O.O., OIB: 21611439134, VARAŽDIN, JURAJA HABDELI A 4

107. Suvlasni ki dio: 4835/1045245 ETAŽNO VLASNIŠTVO (E-107)

ETAŽA 107 - u naravi 2-sobni apartman na 7. katu, a koji se sastoji od : dnevna soba 16,90 m2, spava a soba 14,90 m2, hall 3,55 m2, kupaona 5,20 m2, kuhinja 7,80 m2, ukupne površine 48,35 m2.

STANOING D.O.O., OIB: 21611439134, VARAŽDIN, JURAJA HABDELI A 4

108. Suvlasni ki dio: 515/1045245 ETAŽNO VLASNIŠTVO (E-108)

ETAŽA 108 - u naravi spremište na 7. katu, a koje se sastoji od : spremište 5,15 m2, ukupne površine 5,15 m2.

STANOING D.O.O., OIB: 21611439134, VARAŽDIN, JURAJA HABDELI A 4

109. Suvlasni ki dio: 465/1045245 ETAŽNO VLASNIŠTVO (E-109)

ETAŽA 109 - u naravi spremište na 7. katu, a koje se sastoji od : spremište 4,65 m2, ukupne površine 4,65 m2.

STANOING D.O.O., OIB: 21611439134, VARAŽDIN, JURAJA HABDELI A 4

110. Suvlasni ki dio: 355/1045245 ETAŽNO VLASNIŠTVO (E-110)

ETAŽA 110 - u naravi spremište na 7. katu, a koje se sastoji od : spremište 3,55 m2, ukupne površine 3,55 m2.

STANOING D.O.O., OIB: 21611439134, VARAŽDIN, JURAJA HABDELI A 4

111. Suvlasni ki dio: 400/1045245 ETAŽNO VLASNIŠTVO (E-111)

ETAŽA 111 - u naravi spremište na 7. katu, a koje se sastoji od : spremište 4,00 m2, ukupne površine 4,00 m2.

STANOING D.O.O., OIB: 21611439134, VARAŽDIN, JURAJA HABDELI A 4

112. Suvlasni ki dio: 410/1045245 ETAŽNO VLASNIŠTVO (E-112)

ETAŽA 112 - u naravi spremište na 7. katu, a koje se sastoji od : spremište 4,10 m2, ukupne površine 4,10 m2.

STANOING D.O.O., OIB: 21611439134, VARAŽDIN, JURAJA HABDELI A 4

113. Suvlasni ki dio: 490/1045245 ETAŽNO VLASNIŠTVO (E-113)

ETAŽA 113 - u naravi spremište na 7. katu, a koje se sastoji od: spremište 4,90 m2, ukupne površine 4,90 m2.

STANOING D.O.O., OIB: 21611439134, VARAŽDIN, JURAJA HABDELI A 4

114. Suvlasni ki dio: 435/1045245 ETAŽNO VLASNIŠTVO (E-114)

ETAŽA 114 - u naravi spremište na 7. katu, a koje se sastoji od : spremište 4,35 m2, ukupne površine 4,35 m2.

STANOING D.O.O., OIB: 21611439134, VARAŽDIN, JURAJA HABDELI A 4

115. Suvlasni ki dio: 465/1045245 ETAŽNO VLASNIŠTVO (E-115)

ETAŽA 115 - u naravi spremište na 7. katu, a koje se sastoji od : spremište 4,65 m2, ukupne površine 4,65 m2.

STANOING D.O.O., OIB: 21611439134, VARAŽDIN, JURAJA HABDELI A 4

116. Suvlasni ki dio: 1285/1045245 ETAŽNO VLASNIŠTVO (E-116)

ETAŽA 116 - u naravi ured uprava na 7. katu, a koji se sastoji od : spremište 12,85 m2, ukupne površine 12,85 m2.

STANOING D.O.O., OIB: 21611439134, VARAŽDIN, JURAJA HABDELI A 4

117. Suvlasni ki dio: 81135/1045245 ETAŽNO VLASNIŠTVO (E-117)

ETAŽA 117 - u naravi fitness na 8. katu, a koji se sastoji od : fitness 811,35 m2, ukupne površine 811,35 m2.

STANOING D.O.O., OIB: 21611439134, VARAŽDIN, JURAJA HABDELI A 4

118. Suvlasni ki dio: 59875/1045245 ETAŽNO VLASNIŠTVO (E-118)

ETAŽA 118 - u naravi restoran na 9. katu, a koji se sastoji od: restoran 513,15 m2, vanjska terasa 53,55 m2, vanjska terasa 32,05 m2, ukupne površine 598,75 m2.

STANOING D.O.O., OIB: 21611439134, VARAŽDIN, JURAJA HABDELI A 4

119. Suvlasni ki dio: 1225/1045245 ETAŽNO VLASNIŠTVO (E-119)

ETAŽA 119 - u naravi parkirno mjesto u podzemnoj garaži -1, a koje se sastoji od: parkirno mjesto br.1 sa 12,25 m2, ukupne površine 12,25 m2.

STANOING D.O.O., OIB: 21611439134, VARAŽDIN, JURAJA HABDELI A 4

120. Suvlasni ki dio: 1550/1045245 ETAŽNO VLASNIŠTVO (E-120)

ETAŽA 120 - u naravi parkirno mjesto u podzemnoj garaži -1,a koje se sastoji od: parkirno mjesto br.2 sa 15,50 m2, ukupne površine 15,50 m2.

STANOING D.O.O., OIB: 21611439134, VARAŽDIN, JURAJA HABDELI A 4

121. Suvlasni ki dio: 1935/1045245 ETAŽNO VLASNIŠTVO (E-121)

ETAŽA 121 - u naravi parkirno mjesto u podzemnoj garaži -1,a koje se sastoji od: parkirno mjesto br.3 sa 19,35 m2. ukupne površine 19,35 m2.

STANOING D.O.O., OIB: 21611439134, VARAŽDIN, JURAJA HABDELI A 4

122. Suvlasni ki dio: 1175/1045245 ETAŽNO VLASNIŠTVO (E-122)

ETAŽA 122 - u naravi parkirno mjesto u podzemnoj garaži -1,a koje se sastoji od: parkirno mjesto br.4 sa 11,75 m2, ukupne površine 11,75 m2.

STANOING D.O.O., OIB: 21611439134, VARAŽDIN, JURAJA HABDELI A 4

123. Suvlasni ki dio: 1250/1045245 ETAŽNO VLASNIŠTVO (E-123)

ETAŽA 123 - u naravi parkirno mjesto u podzemnoj garaži -1,a koje se sastoji od: parkirno mjesto br.5 sa 12,50 m2, ukupne površine 12,50 m2.

STANOING D.O.O., OIB: 21611439134, VARAŽDIN, JURAJA HABDELI A 4

124. Suvlasni ki dio: 1250/1045245 ETAŽNO VLASNIŠTVO (E-124)

ETAŽA 124 - u naravi parkirno mjesto u podzemnoj garaži -1, a koje se sastoji od: parkirno mjesto br.6 sa 12,50 m2, ukupne površine 12,50 m2.

STANOING D.O.O., OIB: 21611439134, VARAŽDIN, JURAJA HABDELI A 4

125. Suvlasni ki dio: 1200/1045245 ETAŽNO VLASNIŠTVO (E-125)

ETAŽA 125 - u naravi parkirno mjesto u podzemnoj garaži -1,a koje se sastoji od: parkirno mjesto br.7 sa 12,00 m2, ukupne površine 12,00 m2.

STANOING D.O.O., OIB: 21611439134, VARAŽDIN, JURAJA HABDELI A 4

126. Suvlasni ki dio: 1200/1045245 ETAŽNO VLASNIŠTVO (E-126)

ETAŽA 126 - u naravi parkirno mjesto u podzemnoj garaži -1,a koje se sastoji od: parkirno mjesto br.8 sa 12,00 m2, ukupne površine 12,00 m2.

STANOING D.O.O., OIB: 21611439134, VARAŽDIN, JURAJA HABDELI A 4

127. Suvlasni ki dio: 1250/1045245 ETAŽNO VLASNIŠTVO (E-127)

ETAŽA 127 - u naravi parkirno mjesto u podzemnoj garaži -1,a koje se sastoji od: parkirno mjesto br.9 sa 12,50 m2, ukupne površine 12,50 m2.

STANOING D.O.O., OIB: 21611439134, VARAŽDIN, JURAJA HABDELI A 4

128. Suvlasni ki dio: 1200/1045245 ETAŽNO VLASNIŠTVO (E-128)

ETAŽA 128 - u naravi parkirno mjesto u podzemnoj garaži -1,a koje se sastoji od: parkirno mjesto br.10 sa 12,00 m2, ukupne površine 12,00 m2.

STANOING D.O.O., OIB: 21611439134, VARAŽDIN, JURAJA HABDELI A 4

129. Suvlasni ki dio: 1230/1045245 ETAŽNO VLASNIŠTVO (E-129)

ETAŽA 129 - u naravi parkirno mjesto u podzemnoj garaži -1,a koje se sastoji od: parkirno mjesto br.11 sa 12,30 m2, ukupne površine 12,30 m2.

STANOING D.O.O., OIB: 21611439134, VARAŽDIN, JURAJA HABDELI A 4

130. Suvlasni ki dio: 1200/1045245 ETAŽNO VLASNIŠTVO (E-130)
 ETAŽA 130 - u naravi parkirno mjesto u podzemnoj garaži -1,a koje se sastoji od: parkirno mjesto br.12 sa 12,00 m2, ukupne površine 12,00 m2.
 STANOING D.O.O., OIB: 21611439134, VARAŽDIN, JURAJA HABDELI A 4
131. Suvlasni ki dio: 1220/1045245 ETAŽNO VLASNIŠTVO (E-131)
 ETAŽA 131 - u naravi parkirno mjesto u podzemnoj garaži -1, a koje se sastoji od: parkirno mjesto br.13 sa 12,20 m2, ukupne površine 12,20 m2.
 STANOING D.O.O., OIB: 21611439134, VARAŽDIN, JURAJA HABDELI A 4
132. Suvlasni ki dio: 1815/1045245 ETAŽNO VLASNIŠTVO (E-132)
 ETAŽA 132 -u naravi parkirno mjesto u podzemnoj garaži -1, a koje se sastoji od: parkirno mjesto br.14 sa 18,15 m2, ukupne površine 18,15 m2.
 STANOING D.O.O., OIB: 21611439134, VARAŽDIN, JURAJA HABDELI A 4
133. Suvlasni ki dio: 1590/1045245 ETAŽNO VLASNIŠTVO (E-133)
 ETAŽA 133 - u naravi parkirno mjesto u podzemnoj garaži -1, a koje se sastoji od: parkirno mjesto br.15 sa 15,90 m2, ukupne površine 15,90 m2.
 STANOING D.O.O., OIB: 21611439134, VARAŽDIN, JURAJA HABDELI A 4
134. Suvlasni ki dio: 1400/1045245 ETAŽNO VLASNIŠTVO (E-134)
 ETAŽA 134 - u naravi parkirno mjesto u podzemnoj garaži -1, a koje se sastoji od: parkirno mjesto br.16 sa 14,00 m2, ukupne površine 14,00 m2.
 STANOING D.O.O., OIB: 21611439134, VARAŽDIN, JURAJA HABDELI A 4
135. Suvlasni ki dio: 1250/1045245 ETAŽNO VLASNIŠTVO (E-135)
 ETAŽA 135 - u naravi parkirno mjesto u podzemnoj garaži -1,a koje se sastoji od: parkirno mjesto br.17 sa 12,50 m2, ukupne površine 12,50 m2.
 STANOING D.O.O., OIB: 21611439134, VARAŽDIN, JURAJA HABDELI A 4
136. Suvlasni ki dio: 1225/1045245 ETAŽNO VLASNIŠTVO (E-136)
 ETAŽA 136 - u naravi parkirno mjesto u podzemnoj garaži -1,a koje se sastoji od: parkirno mjesto br.18 sa 12,25 m2, ukupne površine 12,25 m2.
 STANOING D.O.O., OIB: 21611439134, VARAŽDIN, JURAJA HABDELI A 4
137. Suvlasni ki dio: 1225/1045245 ETAŽNO VLASNIŠTVO (E-137)
 ETAŽA 137 - u naravi parkirno mjesto u podzemnoj garaži -1,a koje se sastoji od: parkirno mjesto br.19 sa 12,25 m2, ukupne površine 12,25 m2.
 STANOING D.O.O., OIB: 21611439134, VARAŽDIN, JURAJA HABDELI A 4
138. Suvlasni ki dio: 1250/1045245 ETAŽNO VLASNIŠTVO (E-138)
 ETAŽA 138 - u naravi parkirno mjesto u podzemnoj garaži -1,a koje se sastoji od: parkirno mjesto br.20 sa 12,50 m2, ukupne površine 12,50 m2.
 STANOING D.O.O., OIB: 21611439134, VARAŽDIN, JURAJA HABDELI A 4
139. Suvlasni ki dio: 1250/1045245 ETAŽNO VLASNIŠTVO (E-139)
 ETAŽA 139 - u naravi parkirno mjesto u podzemnoj garaži -1,a koje se sastoji od: parkirno mjesto br.21 sa 12,50 m2, ukupne površine 12,50 m2.
 STANOING D.O.O., OIB: 21611439134, VARAŽDIN, JURAJA HABDELI A 4
140. Suvlasni ki dio: 1220/1045245 ETAŽNO VLASNIŠTVO (E-140)
 ETAŽA 140 - u naravi parkirno mjesto u podzemnoj garaži -1,a koje se sastoji od: parkirno mjesto br.22 sa 12,20 m2, ukupne površine 12,20 m2.
 STANOING D.O.O., OIB: 21611439134, VARAŽDIN, JURAJA HABDELI A 4

141. Suvlasni ki dio: 1220/1045245 ETAŽNO VLASNIŠTVO (E-141)
 ETAŽA 141 - u naravi parkirno mjesto u podzemnoj garaži -1,a koje se sastoji od: parkirno mjesto br.23 sa 12,20 m2, ukupne površine 12,20 m2.
 STANOING D.O.O., OIB: 21611439134, VARAŽDIN, JURAJA HABDELI A 4
142. Suvlasni ki dio: 1250/1045245 ETAŽNO VLASNIŠTVO (E-142)
 ETAŽA 142 - u naravi parkirno mjesto u podzemnij garaži -1,a koje se sastoji od: parkirno mjesto br.24 sa 12,50 m2, ukupne površine 12,50 m2.
 STANOING D.O.O., OIB: 21611439134, VARAŽDIN, JURAJA HABDELI A 4
143. Suvlasni ki dio: 1250/1045245 ETAŽNO VLASNIŠTVO (E-143)
 ETAŽA 143 - u naravi parkirno mjesto u podzemnoj garaži -1,a koje se sastoji od : parkirno mjesto br.25 sa 12,50 m2, ukupne površine 12,50 m2.
 STANOING D.O.O., OIB: 21611439134, VARAŽDIN, JURAJA HABDELI A 4
144. Suvlasni ki dio: 1225/1045245 ETAŽNO VLASNIŠTVO (E-144)
 ETAŽA 144 - u naravi parkirno mjesto u podzemnoj garaži -1,a koje se sastoji od: parkirno mjesto br.26 sa 12,25 m2, ukupne površine 12,25 m2.
 STANOING D.O.O., OIB: 21611439134, VARAŽDIN, JURAJA HABDELI A 4
145. Suvlasni ki dio: 1225/1045245 ETAŽNO VLASNIŠTVO (E-145)
 ETAŽA 145 - u naravi parkirno mjesto u podzemnoj garaži -1,a koje se sastoji od: parkirno mjesto br.27 sa 12,25 m2, ukupne površine 12,25 m2.
 STANOING D.O.O., OIB: 21611439134, VARAŽDIN, JURAJA HABDELI A 4
146. Suvlasni ki dio: 1260/1045245 ETAŽNO VLASNIŠTVO (E-146)
 ETAŽA 146 - u naravi parkirno mjesto u podzemnoj garaži -1,a koje se sastoji od: parkirno mjesto br.28 sa 12,60 m2, ukupne površine 12,60 m2.
 STANOING D.O.O., OIB: 21611439134, VARAŽDIN, JURAJA HABDELI A 4
147. Suvlasni ki dio: 1260/1045245 ETAŽNO VLASNIŠTVO (E-147)
 ETAŽA 147 - u naravi parkirno mjesto u podzemnoj garaži -1,a koje se sastoji od: parkirno mjesto br.29 sa 12,60 m2, ukupne površine 12,60 m2.
 STANOING D.O.O., OIB: 21611439134, VARAŽDIN, JURAJA HABDELI A 4
148. Suvlasni ki dio: 1225/1045245 ETAŽNO VLASNIŠTVO (E-148)
 ETAŽA 148 - u naravi parkirno mjesto u podzemnoj garaži -1,a koje se sastoji od: parkirno mjesto br.30 sa 12,25 m2, ukupne površine 12,25 m2.
 STANOING D.O.O., OIB: 21611439134, VARAŽDIN, JURAJA HABDELI A 4
149. Suvlasni ki dio: 1225/1045245 ETAŽNO VLASNIŠTVO (E-149)
 ETAŽA 149 - u naravi parkirno mjesto u podzemnoj garaži -1,a koje se sastoji od: parkirno mjesto br.31 sa 12,25 m2, ukupne površine 12,25 m2.
 STANOING D.O.O., OIB: 21611439134, VARAŽDIN, JURAJA HABDELI A 4
150. Suvlasni ki dio: 1250/1045245 ETAŽNO VLASNIŠTVO (E-150)
 ETAŽA 150 - u naravi parkirno mjesto u podzemnoj garaži -1,a koje se sastoji od: parkirno mjesto br.32 sa 12,50 m2, ukupne površine 12,50 m2.
 STANOING D.O.O., OIB: 21611439134, VARAŽDIN, JURAJA HABDELI A 4
151. Suvlasni ki dio: 1225/1045245 ETAŽNO VLASNIŠTVO (E-151)
 ETAŽA 151 - u naravi parkirno mjesto u podzemnoj garaži -1,a koje se sastoji od: parkirno mjesto br.33 sa 12,25 m2, ukupne površine 12,25 m2.
 STANOING D.O.O., OIB: 21611439134, VARAŽDIN, JURAJA HABDELI A 4

152. Suvlasni ki dio: 1200/1045245 ETAŽNO VLASNIŠTVO (E-152)

ETAŽA 152 - u naravi parkirno mjesto u podzemnoj garaži -1,a koje se sastoji od: parkirno mjesto br.34 sa 12,00 m2, ukupne površine 12,00 m2.

STANOING D.O.O., OIB: 21611439134, VARAŽDIN, JURAJA HABDELI A 4

153. Suvlasni ki dio: 1225/1045245 ETAŽNO VLASNIŠTVO (E-153)

ETAŽA 153 - u naravi parkirno mjesto u podzemnoj garaži -1,a koje se sastoji od: parkirno mjesto br.35 sa 12,25 m2, ukupne površine 12,25 m2.

STANOING D.O.O., OIB: 21611439134, VARAŽDIN, JURAJA HABDELI A 4

154. Suvlasni ki dio: 1250/1045245 ETAŽNO VLASNIŠTVO (E-154)

ETAŽA 154 - u naravi parkirno mjesto u podzemnoj garaži -1,a koje se sastoji od: parkirno mjesto br.36 sa 12,50 m2, ukupne površine 12,50 m2.

STANOING D.O.O., OIB: 21611439134, VARAŽDIN, JURAJA HABDELI A 4

155. Suvlasni ki dio: 1225/1045245 ETAŽNO VLASNIŠTVO (E-155)

ETAŽA 155 - u naravi parkirno mjesto u podzemnoj garaži -1,a koje se sastoji od: parkirno mjesto br.37 sa 12,25 m2, ukupne površine 12,25 m2.

STANOING D.O.O., OIB: 21611439134, VARAŽDIN, JURAJA HABDELI A 4

156. Suvlasni ki dio: 1225/1045245 ETAŽNO VLASNIŠTVO (E-156)

ETAŽA 156 - u naravi parkirno mjesto u podzemnoj garaži -1,a koje se sastoji od: parkirno mjesto br.38 sa 12,25 m2, ukupne površine 12,25 m2.

STANOING D.O.O., OIB: 21611439134, VARAŽDIN, JURAJA HABDELI A 4

157. Suvlasni ki dio: 1250/1045245 ETAŽNO VLASNIŠTVO (E-157)

ETAŽA 157 - u naravi parkirno mjesto u podzemnoj garaži -1,a koje se sastoji od: parkirno mjesto br.39 sa 12,50 m2, ukupne površine 12,50 m2.

STANOING D.O.O., OIB: 21611439134, VARAŽDIN, JURAJA HABDELI A 4

158. Suvlasni ki dio: 1750/1045245 ETAŽNO VLASNIŠTVO (E-158)

ETAŽA 158 - u naravi parkirno mjesto u podzemnoj garaži -1,a koje se sastoji od: parkirno mjesto br.40 sa 17,50 m2, ukupne površine 17,50 m2.

STANOING D.O.O., OIB: 21611439134, VARAŽDIN, JURAJA HABDELI A 4

159. Suvlasni ki dio: 1200/1045245 ETAŽNO VLASNIŠTVO (E-159)

ETAŽA 159 - u naravi parkirno mjesto u podzemnoj garaži -1,a koje se sastoji od: parkirno mjesto br.41 sa 12,00 m2, ukupne površine 12,00 m2.

STANOING D.O.O., OIB: 21611439134, VARAŽDIN, JURAJA HABDELI A 4

160. Suvlasni ki dio: 1230/1045245 ETAŽNO VLASNIŠTVO (E-160)

ETAŽA 160 - u naravi parkirno mjesto u podzemnoj garaži -1,a koje se sastoji od: parkirno mjesto br.42 sa 12,30 m2, ukupne površine 12,30 m2.

STANOING D.O.O., OIB: 21611439134, VARAŽDIN, JURAJA HABDELI A 4

161. Suvlasni ki dio: 1200/1045245 ETAŽNO VLASNIŠTVO (E-161)

ETAŽA 161 - u naravi parkirno mjesto u podzemnoj garaži -1,a koje se sastoji od: parkirno mjesto br.43 sa 12,00 m2, ukupne površine 12,00 m2.

STANOING D.O.O., OIB: 21611439134, VARAŽDIN, JURAJA HABDELI A 4

162. Suvlasni ki dio: 1220/1045245 ETAŽNO VLASNIŠTVO (E-162)

ETAŽA 162 - u naravi parkirno mjesto u podzemnoj garaži -1, a koje se sastoji od: parkirno mjesto br.44 sa 12,20 m2, ukupne površine sa 12,20 m2.

STANOING D.O.O., OIB: 21611439134, VARAŽDIN, JURAJA HABDELI A 4

163. Suvlasni ki dio: 1230/1045245 ETAŽNO VLASNIŠTVO (E-163)

ETAŽA 163 - u naravi parkirno mjesto u podzemnoj garaži -1,a koje se sastoji od: parkirno mjesto br.45 sa 12,30 m2, ukupne površine 12,30 m2.

STANOING D.O.O., OIB: 21611439134, VARAŽDIN, JURAJA HABDELI A 4

164. Suvlasni ki dio: 1200/1045245 ETAŽNO VLASNIŠTVO (E-164)

ETAŽA 164 - u naravi parkirno mjesto u podzemnoj garaži -1,a koje se sastoji od: parkirno mjesto br.46 sa 12,00 m2, ukupne površine 12,00 m2.

STANOING D.O.O., OIB: 21611439134, VARAŽDIN, JURAJA HABDELI A 4

165. Suvlasni ki dio: 1220/1045245 ETAŽNO VLASNIŠTVO (E-165)

ETAŽA 165 - u naravi parkirno mjesto u podzemnoj garaži -1,a koje se sastoji od: parkirno mjesto br.47 sa 12,20 m2, ukupne površine 12,20 m2.

STANOING D.O.O., OIB: 21611439134, VARAŽDIN, JURAJA HABDELI A 4

166. Suvlasni ki dio: 1255/1045245 ETAŽNO VLASNIŠTVO (E-166)

ETAŽA 166 - u naravi parkirno mjesto u podzemnoj garaži -1,a koje se sastoji od: parkirno mjesto br.48 sa 12,55 m2, ukupne površine 12,55 m2.

STANOING D.O.O., OIB: 21611439134, VARAŽDIN, JURAJA HABDELI A 4

167. Suvlasni ki dio: 1220/1045245 ETAŽNO VLASNIŠTVO (E-167)

ETAŽA 167 - u naravi parkirno mjesto u podzemnoj garaži -1,a koje se sastoji od: parkirno mjesto br.49 sa 12,20 m2, ukupne površine 12,20 m2.

STANOING D.O.O., OIB: 21611439134, VARAŽDIN, JURAJA HABDELI A 4

168. Suvlasni ki dio: 1220/1045245 ETAŽNO VLASNIŠTVO (E-168)

ETAŽA 168 - u naravi parkirno mjesto u podzemnoj garaži -1,a koje se sastoji od: parkirno mjesto br.50 sa 12,20 m2, ukupne površine 12,20 m2.

STANOING D.O.O., OIB: 21611439134, VARAŽDIN, JURAJA HABDELI A 4

169. Suvlasni ki dio: 1245/1045245 ETAŽNO VLASNIŠTVO (E-169)

ETAŽA 169 - u naravi parkirno mjesto u podzemnoj garaži -1,a koje se sastoji od: parkirno mjesto br.51 sa 12,45 m2, ukupne površine 12,45 m2.

STANOING D.O.O., OIB: 21611439134, VARAŽDIN, JURAJA HABDELI A 4

170. Suvlasni ki dio: 1250/1045245 ETAŽNO VLASNIŠTVO (E-170)

ETAŽA 170 - u naravi parkirno mjesto u podzemnoj garaži -1,a koje se sastoji od: parkirno mjesto br.52 sa 12,50 m2, ukupne površine 12,50 m2.

STANOING D.O.O., OIB: 21611439134, VARAŽDIN, JURAJA HABDELI A 4

171. Suvlasni ki dio: 1500/1045245 ETAŽNO VLASNIŠTVO (E-171)

ETAŽA 171 - u naravi parkirno mjesto u podzemnoj garaži -1,a koje se sastoji od: parkirno mjesto br.53 sa 15,00 m2, ukupne površine 15,00 m2.

STANOING D.O.O., OIB: 21611439134, VARAŽDIN, JURAJA HABDELI A 4

172. Suvlasni ki dio: 1300/1045245 ETAŽNO VLASNIŠTVO (E-172)

ETAŽA 172 - u naravi parkirno mjesto u podzemnoj garaži -1,a koje se sastoji od: parkirno mjesto br.54 sa 13,00 m2, ukupne površine 13,00 m2.

STANOING D.O.O., OIB: 21611439134, VARAŽDIN, JURAJA HABDELI A 4

173. Suvlasni ki dio: 1295/1045245 ETAŽNO VLASNIŠTVO (E-173)

ETAŽA 173 - u naravi parkirno mjesto u podzemnoj garaži -1,a koje se sastoji od: parkirno mjesto br.55 sa 12,95 m2, ukupne površine 12,95 m2.

STANOING D.O.O., OIB: 21611439134, VARAŽDIN, JURAJA HABDELI A 4

174. Suvlasni ki dio: 1280/1045245 ETAŽNO VLASNIŠTVO (E-174)
 ETAŽA 174 - u naravi parkirno mjesto u podzemnoj garaži -1,a koje se sastoji od: parkirno mjesto br.56 sa 12,80 m2, ukupne površine 12,80 m2.
 STANOING D.O.O., OIB: 21611439134, VARAŽDIN, JURAJA HABDELI A 4
175. Suvlasni ki dio: 1200/1045245 ETAŽNO VLASNIŠTVO (E-175)
 ETAŽA 175 - u naravi parkirno mjesto u podzemnoj garaži -1,a koje se sastoji od: parkirno mjesto br.57 sa 12,00 m2, ukupne površine 12,00 m2.
 STANOING D.O.O., OIB: 21611439134, VARAŽDIN, JURAJA HABDELI A 4
176. Suvlasni ki dio: 1200/1045245 ETAŽNO VLASNIŠTVO (E-176)
 ETAŽA 176 - u naravi parkirno mjesto u podzemnoj garaži -1,a koje se sastoji od: parkirno mjesto br.58 sa 12,00 m2, ukupne površine 12,00 m2.
 STANOING D.O.O., OIB: 21611439134, VARAŽDIN, JURAJA HABDELI A 4
177. Suvlasni ki dio: 1270/1045245 ETAŽNO VLASNIŠTVO (E-177)
 ETAŽA 177 - u naravi parkirno mjesto u podzemnoj garaži -1,a koje se sastoji od: parkirno mjesto br.59 sa 2,70 m2, ukupne površine 12,70 m2.
 STANOING D.O.O., OIB: 21611439134, VARAŽDIN, JURAJA HABDELI A 4
178. Suvlasni ki dio: 1230/1045245 ETAŽNO VLASNIŠTVO (E-178)
 ETAŽA 178 - u naravi parkirno mjesto u podzemnoj garaži -1,a koje se sastoji od: parkirno mjesto br.60 sa 12,30 m2, ukupne površine 12,30 m2.
 STANOING D.O.O., OIB: 21611439134, VARAŽDIN, JURAJA HABDELI A 4
179. Suvlasni ki dio: 1200/1045245 ETAŽNO VLASNIŠTVO (E-179)
 ETAŽA 179 - u naravi parkirno mjesto u podzemnoj garaži -1,a koje se sastoji od: parkirno mjesto br.61 sa 12,00 m2, ukupne površine 12,00 m2.
 STANOING D.O.O., OIB: 21611439134, VARAŽDIN, JURAJA HABDELI A 4
180. Suvlasni ki dio: 1220/1045245 ETAŽNO VLASNIŠTVO (E-180)
 ETAŽA 180 - u naravi parkirno mjesto u podzemnoj garaži -1,a koje se sastoji od: parkirno mjesto br.62 sa 12,20 m2, ukupne površine 12,20 m2.
 STANOING D.O.O., OIB: 21611439134, VARAŽDIN, JURAJA HABDELI A 4
181. Suvlasni ki dio: 1200/1045245 ETAŽNO VLASNIŠTVO (E-181)
 ETAŽA 181 - u naravi parkirno mjesto u podzemnoj garaži -1,a koje se sastoji od: parkirno mjesto br.63 sa 12,00 m2, ukupne površine 12,00 m2.
 STANOING D.O.O., OIB: 21611439134, VARAŽDIN, JURAJA HABDELI A 4
182. Suvlasni ki dio: 1250/1045245 ETAŽNO VLASNIŠTVO (E-182)
 ETAŽA 182 - u naravi parkirno mjesto u podzemnoj garaži -1,a koje se sastoji od: parkirno mjesto br.64 sa 12,50 m2, ukupne površine 12,50 m2.
 STANOING D.O.O., OIB: 21611439134, VARAŽDIN, JURAJA HABDELI A 4
183. Suvlasni ki dio: 1250/1045245 ETAŽNO VLASNIŠTVO (E-183)
 ETAŽA 183 - u naravi parkirno mjesto u podzemnoj garaži -1,a koje se sastoji od: parkirno mjesto br.65 sa 12,50 m2, ukupne površine 12,50 m2.
 STANOING D.O.O., OIB: 21611439134, VARAŽDIN, JURAJA HABDELI A 4
184. Suvlasni ki dio: 1255/1045245 ETAŽNO VLASNIŠTVO (E-184)
 ETAŽA 184 - u naravi parkirno mjesto u podzemnoj garaži -1,a koje se sastoji od: parkirno mjesto br.66 sa 12,55 m2, ukupne površine 12,55 m2.
 STANOING D.O.O., OIB: 21611439134, VARAŽDIN, JURAJA HABDELI A 4

185. Suvlasni ki dio: 1290/1045245 ETAŽNO VLASNIŠTVO (E-185)
 ETAŽA 185 - u naravi parkirno mjesto u podzemnoj garaži -1,a koje se sastoji od: parkirno mjesto br.67 sa 12,90 m2, ukupne površine 12,90 m2.
 STANOING D.O.O., OIB: 21611439134, VARAŽDIN, JURAJA HABDELI A 4
186. Suvlasni ki dio: 1200/1045245 ETAŽNO VLASNIŠTVO (E-186)
 ETAŽA 186 - u naravi parkirno mjesto u podzemnoj garaži -1,a koje se sastoji od: parkirno mjesto br.68 sa 12,00 m2, ukupne površine 12,00 m2.
 STANOING D.O.O., OIB: 21611439134, VARAŽDIN, JURAJA HABDELI A 4
187. Suvlasni ki dio: 1200/1045245 ETAŽNO VLASNIŠTVO (E-187)
 ETAŽA 187 - u naravi parkirno mjesto u podzemnoj garaži -1,a koje se sastoji od: parkirno mjesto br.69 sa 12,00 m2, ukupne površine 12,00 m2.
 STANOING D.O.O., OIB: 21611439134, VARAŽDIN, JURAJA HABDELI A 4
188. Suvlasni ki dio: 1245/1045245 ETAŽNO VLASNIŠTVO (E-188)
 ETAŽA 188 - u naravi parkirno mjesto u podzemnoj garaži -1,a koje se sastoji od: parkirno mjesto br.70 sa 12,45 m2, ukupne površine 12,45 m2.
 STANOING D.O.O., OIB: 21611439134, VARAŽDIN, JURAJA HABDELI A 4
189. Suvlasni ki dio: 1185/1045245 ETAŽNO VLASNIŠTVO (E-189)
 ETAŽA 189 - u naravi parkirno mjesto u podzemnoj garaži -1,a koje se sastoji od: parkirno mjesto br.71 sa 11,85 m2, ukupne površine 11,85 m2.
 STANOING D.O.O., OIB: 21611439134, VARAŽDIN, JURAJA HABDELI A 4
190. Suvlasni ki dio: 1215/1045245 ETAŽNO VLASNIŠTVO (E-190)
 ETAŽA 190 - u naravi parkirno mjesto u podzemnoj garaži -1,a koje se sastoji od: parkirno mjesto br.72 sa 12,15 m2, ukupne površine 12,15 m2.
 STANOING D.O.O., OIB: 21611439134, VARAŽDIN, JURAJA HABDELI A 4
191. Suvlasni ki dio: 1215/1045245 ETAŽNO VLASNIŠTVO (E-191)
 ETAŽA 191 - u naravi parkirno mjesto u podzemnoj garaži -1,a koje se sastoji od: parkirno mjesto br.73 sa 12,15 m2, ukupne površine 12,15 m2.
 STANOING D.O.O., OIB: 21611439134, VARAŽDIN, JURAJA HABDELI A 4
192. Suvlasni ki dio: 1225/1045245 ETAŽNO VLASNIŠTVO (E-192)
 ETAŽA 192 - u naravi parkirno mjesto u podzemnoj garaži -1,a koje se sastoji od: parkirno mjesto br.74 sa 12,25 m2, ukupne površine 12,25 m2.
 STANOING D.O.O., OIB: 21611439134, VARAŽDIN, JURAJA HABDELI A 4
193. Suvlasni ki dio: 1250/1045245 ETAŽNO VLASNIŠTVO (E-193)
 ETAŽA 193 - u naravi parkirno mjesto u podzemnoj garaži -1,a koje se sastoji od: parkirno mjesto br.75 sa 12,50 m2, ukupne površine 12,50 m2.
 STANOING D.O.O., OIB: 21611439134, VARAŽDIN, JURAJA HABDELI A 4
194. Suvlasni ki dio: 1250/1045245 ETAŽNO VLASNIŠTVO (E-194)
 ETAŽA 194 - u naravi parkirno mjesto u podzemnoj garaži -1,a koje se sastoji od: parkirno mjesto br.76 sa 12,50 m2, ukupne površine 12,50 m2.
 STANOING D.O.O., OIB: 21611439134, VARAŽDIN, JURAJA HABDELI A 4
195. Suvlasni ki dio: 1350/1045245 ETAŽNO VLASNIŠTVO (E-195)
 ETAŽA 195 - u naravi parkirno mjesto u podzemnoj garaži -1,a koje se sastoji od: parkirno mjesto br.77 sa 13,50 m2, ukupne površine 13,50 m2.
 STANOING D.O.O., OIB: 21611439134, VARAŽDIN, JURAJA HABDELI A 4

196. Suvlasni ki dio: 1230/1045245 ETAŽNO VLASNIŠTVO (E-196)
 ETAŽA 196 - u naravi parkirno mjesto u podzemnoj garaži -1,a koje se sastoji od: parkirno mjesto br.78 sa 12,30 m2, ukupne površine 12,30 m2.
 STANOING D.O.O., OIB: 21611439134, VARAŽDIN, JURAJA HABDELI A 4
197. Suvlasni ki dio: 1215/1045245 ETAŽNO VLASNIŠTVO (E-197)
 ETAŽA 197 - u naravi parkirno mjesto u podzemnoj garaži -1,a koje se sastoji od: parkirno mjesto br.79 sa 12,15 m2, ukupne površine 12,15 m2.
 STANOING D.O.O., OIB: 21611439134, VARAŽDIN, JURAJA HABDELI A 4
198. Suvlasni ki dio: 1195/1045245 ETAŽNO VLASNIŠTVO (E-198)
 ETAŽA 198 - u naravi parkirno mjesto u podzemnoj garaži -1,a koje se sastoji od: parkirno mjesto br.80 sa 11,95 m2, ukupne površine 11,95 m2.
 STANOING D.O.O., OIB: 21611439134, VARAŽDIN, JURAJA HABDELI A 4
199. Suvlasni ki dio: 1225/1045245 ETAŽNO VLASNIŠTVO (E-199)
 ETAŽA 199 - u naravi parkirno mjesto u podzemnoj garaži -1,a koje se sastoji od: parkirno mjesto br.81 sa 12,25 m2, ukupne površine 12,25 m2.
 STANOING D.O.O., OIB: 21611439134, VARAŽDIN, JURAJA HABDELI A 4
200. Suvlasni ki dio: 1250/1045245 ETAŽNO VLASNIŠTVO (E-200)
 ETAŽA 200 - u naravi parkirno mjesto u podzemnoj garaži -1,a koje se sastoji od: parkirno mjesto br.82 sa 12,50 m2, ukupne površine 12,50 m2.
 STANOING D.O.O., OIB: 21611439134, VARAŽDIN, JURAJA HABDELI A 4
201. Suvlasni ki dio: 1250/1045245 ETAŽNO VLASNIŠTVO (E-201)
 ETAŽA 201 - u naravi parkirno mjesto u podzemnoj garaži -1,a koje se sastoji od: parkirno mjesto br.83 12,50 m2, ukupne površine 12,50 m2.
 STANOING D.O.O., OIB: 21611439134, VARAŽDIN, JURAJA HABDELI A 4
202. Suvlasni ki dio: 1225/1045245 ETAŽNO VLASNIŠTVO (E-202)
 ETAŽA 202 - u naravi parkirno mjesto u podzemnoj garaži -1,a koje se sastoji od: parkirno mjesto br.84 sa 12,25 m2, ukupne površine 12,25 m2.
 STANOING D.O.O., OIB: 21611439134, VARAŽDIN, JURAJA HABDELI A 4
203. Suvlasni ki dio: 1225/1045245 ETAŽNO VLASNIŠTVO (E-203)
 ETAŽA 203 - u naravi parkirno mjesto u podzemnoj garaži -1,a koje se sastoji od: parkirno mjesto br.85 sa 12,25 m2, ukupne površine 12,25 m2.
 STANOING D.O.O., OIB: 21611439134, VARAŽDIN, JURAJA HABDELI A 4
204. Suvlasni ki dio: 1230/1045245 ETAŽNO VLASNIŠTVO (E-204)
 ETAŽA 204 - u naravi parkirno mjesto u podzemnoj garaži -1,a koje se sastoji od: parkirno mjesto br.86 sa 12,30 m2, ukupne površine 12,30 m2.
 STANOING D.O.O., OIB: 21611439134, VARAŽDIN, JURAJA HABDELI A 4
205. Suvlasni ki dio: 1250/1045245 ETAŽNO VLASNIŠTVO (E-205)
 ETAŽA 205 - u naravi parkirno mjesto u podzemnoj garaži -1,a koje se sastoji od: parkirno mjesto br.87 sa 12,50 m2, ukupne površine 12,50 m2.
 STANOING D.O.O., OIB: 21611439134, VARAŽDIN, JURAJA HABDELI A 4
206. Suvlasni ki dio: 1250/1045245 ETAŽNO VLASNIŠTVO (E-206)
 ETAŽA 206 - u naravi parkirno mjesto u podzemnoj garaži -1,a koje se sastoji od: parkirno mjesto br.88 sa 12,50 m2, ukupne površine 12,50 m2.
 STANOING D.O.O., OIB: 21611439134, VARAŽDIN, JURAJA HABDELI A 4

207. Suvlasni ki dio: 1230/1045245 ETAŽNO VLASNIŠTVO (E-207)

ETAŽA 207 - u naravi parkirno mjesto u podzemnoj garaži -1,a koje se sastoji od: parkirno mjesto br.89 sa 12,30 m2, ukupne površine 12,30 m2.

STANOING D.O.O., OIB: 21611439134, VARAŽDIN, JURAJA HABDELI A 4

208. Suvlasni ki dio: 1230/1045245 ETAŽNO VLASNIŠTVO (E-208)

ETAŽA 208 - u naravi parkirno mjesto u podzemnoj garaži -1,a koje se sastoji od: parkirno mjesto br.90 sa 12,30 m2, ukupne površine 12,30 m2.

STANOING D.O.O., OIB: 21611439134, VARAŽDIN, JURAJA HABDELI A 4

209. Suvlasni ki dio: 1250/1045245 ETAŽNO VLASNIŠTVO (E-209)

ETAŽA 209 - u naravi parkirno mjesto u podzemnoj garaži -1,a koje se sastoji od: parkirno mjesto br.91 sa 12,50 m2, ukupne površine 12,50 m2.

STANOING D.O.O., OIB: 21611439134, VARAŽDIN, JURAJA HABDELI A 4

210. Suvlasni ki dio: 1230/1045245 ETAŽNO VLASNIŠTVO (E-210)

ETAŽA 210 - u naravi parkirno mjesto u podzemnoj garaži -1,a koje se sastoji od: parkirno mjesto br.92 sa 12,30 m2, ukupne površine 12,30 m2.

STANOING D.O.O., OIB: 21611439134, VARAŽDIN, JURAJA HABDELI A 4

211. Suvlasni ki dio: 1230/1045245 ETAŽNO VLASNIŠTVO (E-211)

ETAŽA 211 - u naravi parkirno mjesto u podzemnoj garaži -1,a koje se sastoji od: parkirno mjesto br.93 sa 12,30 m2, ukupne površine 12,30 m2.

STANOING D.O.O., OIB: 21611439134, VARAŽDIN, JURAJA HABDELI A 4

212. Suvlasni ki dio: 1250/1045245 ETAŽNO VLASNIŠTVO (E-212)

ETAŽA 212 - u naravi parkirno mjesto u podzemnoj garaži -1,a koje se sastoji od: parkirno mjesto br.94 sa 12,50 m2, ukupne površine 12,50 m2.

STANOING D.O.O., OIB: 21611439134, VARAŽDIN, JURAJA HABDELI A 4

213. Suvlasni ki dio: 1230/1045245 ETAŽNO VLASNIŠTVO (E-213)

ETAŽA 213 - u naravi parkirno mjesto u podzemnoj garaži -1,a koje se sastoji od: parkirno mjesto br.95 sa 12,30 m2, ukupne površine 12,30 m2.

STANOING D.O.O., OIB: 21611439134, VARAŽDIN, JURAJA HABDELI A 4

214. Suvlasni ki dio: 1220/1045245 ETAŽNO VLASNIŠTVO (E-214)

ETAŽA 214 - u naravi parkirno mjesto u podzemnoj garaži -1,a koje se sastoji od: parkirno mjesto br.96 sa 12,20 m2, ukupne površine 12,20 m2.

STANOING D.O.O., OIB: 21611439134, VARAŽDIN, JURAJA HABDELI A 4

215. Suvlasni ki dio: 1200/1045245 ETAŽNO VLASNIŠTVO (E-215)

ETAŽA 215 - u naravi parkirno mjesto u podzemnoj garaži -1,a koje se sastoji od: parkirno mjesto br.97 sa 12,00 m2, ukupne površine 12,00 m2.

STANOING D.O.O., OIB: 21611439134, VARAŽDIN, JURAJA HABDELI A 4

216. Suvlasni ki dio: 1250/1045245 ETAŽNO VLASNIŠTVO (E-216)

ETAŽA 216 - u naravi parkirno mjesto u podzemnoj garaži -1,a koje se sastoji od: parkirno mjesto br.98 sa 12,50 m2, ukupne površine 12,50 m2.

STANOING D.O.O., OIB: 21611439134, VARAŽDIN, JURAJA HABDELI A 4

217. Suvlasni ki dio: 1250/1045245 ETAŽNO VLASNIŠTVO (E-217)

ETAŽA 217 - u naravi parkirno mjesto u podzemnoj garaži -1,a koje se sastoji od: parkirno mjesto br.99 sa 12,50 m2, ukupne površine 12,50 m2.

STANOING D.O.O., OIB: 21611439134, VARAŽDIN, JURAJA HABDELI A 4

218. Suvlasni ki dio: 1225/1045245 ETAŽNO VLASNIŠTVO (E-218)

ETAŽA 218 - u naravi parkirno mjesto u podzemnoj garaži -1,a koje se sastoji od: parkirno mjesto br.100 sa 12,25 m2, ukupne površine 12,25 m2.

STANOING D.O.O., OIB: 21611439134, VARAŽDIN, JURAJA HABDELI A 4

219. Suvlasni ki dio: 1200/1045245 ETAŽNO VLASNIŠTVO (E-219)

ETAŽA 219 - u naravi parkirno mjesto u podzemnoj garaži -1,a koje se sastoji od: parkirno mjesto br.101 sa 12,00 m2, ukupne površine 12,00 m2.

STANOING D.O.O., OIB: 21611439134, VARAŽDIN, JURAJA HABDELI A 4

220. Suvlasni ki dio: 1100/1045245 ETAŽNO VLASNIŠTVO (E-220)

ETAŽA 220 - u naravi parkirno mjesto u podzemnoj garaži -1,a koje se sastoji od: parkirno mjesto br.102 sa 11,00 m2, ukupne

STANOING D.O.O., OIB: 21611439134, VARAŽDIN, JURAJA HABDELI A 4

221. Suvlasni ki dio: 1100/1045245 ETAŽNO VLASNIŠTVO (E-221)

ETAŽA 221 - u naravi parkirno mjesto u podzemnoj garaži -1,a koje se sastoji od: parkirno mjesto br.103 sa 11,00 m2, ukupne površine 11,00 m2.

STANOING D.O.O., OIB: 21611439134, VARAŽDIN, JURAJA HABDELI A 4

222. Suvlasni ki dio: 1150/1045245 ETAŽNO VLASNIŠTVO (E-222)

ETAŽA 222 - u naravi parkirno mjesto u podzemnoj garaži -1,a koje se sastoji od: parkirno mjesto br.104 sa 11,50 m2, ukupne površine 11,50 m2.

STANOING D.O.O., OIB: 21611439134, VARAŽDIN, JURAJA HABDELI A 4

223. Suvlasni ki dio: 1100/1045245 ETAŽNO VLASNIŠTVO (E-223)

ETAŽA 223 - u naravi parkirno mjesto u podzemnoj garaži -1,a koje se sastoji od: parkirno mjesto br.105 sa 11,00 m2, ukupne površine 11,00 m2.

STANOING D.O.O., OIB: 21611439134, VARAŽDIN, JURAJA HABDELI A 4

224. Suvlasni ki dio: 1550/1045245 ETAŽNO VLASNIŠTVO (E-224)

ETAŽA 224 - u naravi parkirno mjesto u podzemnoj garaži -1,a koje se sastoji od: parkirno mjesto br.106 sa 15,50 m2, ukupne površine 15,50 m2.

STANOING D.O.O., OIB: 21611439134, VARAŽDIN, JURAJA HABDELI A 4

225. Suvlasni ki dio: 1215/1045245 ETAŽNO VLASNIŠTVO (E-225)

ETAŽA 225 - u naravi parkirno mjesto u podzemnoj garaži -1,a koje se sastoji od: parkirno mjesto br.107 sa 12,15 m2, ukupne površine 12,15 m2.

STANOING D.O.O., OIB: 21611439134, VARAŽDIN, JURAJA HABDELI A 4

226. Suvlasni ki dio: 1200/1045245 ETAŽNO VLASNIŠTVO (E-226)

ETAŽA 226 - u naravi parkirno mjesto u podzemnoj garaži -1,a koje se sastoji od: parkirno mjesto br.108 sa 12,00 m2, ukupne površine 12,00 m2.

STANOING D.O.O., OIB: 21611439134, VARAŽDIN, JURAJA HABDELI A 4

227. Suvlasni ki dio: 1200/1045245 ETAŽNO VLASNIŠTVO (E-227)

ETAŽA 227 - u naravi parkirno mjesto u podzemnoj garaži -1,a koje se sastoji od: parkirno mjesto br.109 sa 12,00 m2, ukupne površine 12,00 m2.

STANOING D.O.O., OIB: 21611439134, VARAŽDIN, JURAJA HABDELI A 4

228. Suvlasni ki dio: 1200/1045245 ETAŽNO VLASNIŠTVO (E-228)

ETAŽA 228 - u naravi parkirno mjesto u podzemnoj garaži -1,a koje se sastoji od: parkirno mjesto br.110 sa 12,00 m2, ukupne površine 12,00 m2.

STANOING D.O.O., OIB: 21611439134, VARAŽDIN, JURAJA HABDELI A 4

229. Suvlasni ki dio: 1500/1045245 ETAŽNO VLASNIŠTVO (E-229)

ETAŽA 229 - u naravi parkirno mjesto u podzemnoj garaži -2,a koje se sastoji od: parkirno mjesto br.1 sa 15,00 m2, ukupne površine 15,00 m2.

STANOING D.O.O., OIB: 21611439134, VARAŽDIN, JURAJA HABDELI A 4

230. Suvlasni ki dio: 1300/1045245 ETAŽNO VLASNIŠTVO (E-230)

ETAŽA 230 - u naravi parkirno mjesto u podzemnoj garaži -2,a koje se sastoji od: parkirno mjesto br.2 sa 13,00 m2, ukupne površine 13,00 m2.

STANOING D.O.O., OIB: 21611439134, VARAŽDIN, JURAJA HABDELI A 4

231. Suvlasni ki dio: 1300/1045245 ETAŽNO VLASNIŠTVO (E-231)

ETAŽA 231 - u naravi parkirno mjesto u podzemnoj garaži -2,a koje se sastoji od: parkirno mjesto br.3 sa 13,00 m2, ukupne površine 13,00 m2.

STANOING D.O.O., OIB: 21611439134, VARAŽDIN, JURAJA HABDELI A 4

232. Suvlasni ki dio: 1275/1045245 ETAŽNO VLASNIŠTVO (E-232)

ETAŽA 232 - u naravi parkirno mjesto u podzemnoj garaži -2,a koje se sastoji od: parkirno mjesto br.4 sa 12,75 m2, ukupne površine 12,75 m2.

STANOING D.O.O., OIB: 21611439134, VARAŽDIN, JURAJA HABDELI A 4

233. Suvlasni ki dio: 1200/1045245 ETAŽNO VLASNIŠTVO (E-233)

ETAŽA 233 - u naravi parkirno mjesto u podzemnoj garaži -2,a koje se sastoji od: parkirno mjesto br.5 sa 12,00 m2, ukupne površine 12,00 m2.

STANOING D.O.O., OIB: 21611439134, VARAŽDIN, JURAJA HABDELI A 4

234. Suvlasni ki dio: 1200/1045245 ETAŽNO VLASNIŠTVO (E-234)

ETAŽA 234 - u naravi parkirno mjesto u podzemnoj garaži -2,a koje se sastoji od: parkirno mjesto br.6 sa 12,00 m2, ukupne površine 12,00 m2.

STANOING D.O.O., OIB: 21611439134, VARAŽDIN, JURAJA HABDELI A 4

235. Suvlasni ki dio: 1275/1045245 ETAŽNO VLASNIŠTVO (E-235)

ETAŽA 235 - u naravi parkirno mjesto u podzemnoj garaži -2,a koje se sastoji od: parkirno mjesto br.7 sa 12,75 m2, ukupne površine 12,75 m2.

STANOING D.O.O., OIB: 21611439134, VARAŽDIN, JURAJA HABDELI A 4

236. Suvlasni ki dio: 1225/1045245 ETAŽNO VLASNIŠTVO (E-236)

ETAŽA 236 - u naravi parkirno mjesto u podzemnoj garaži -2,a koje se sastoji od: parkirno mjesto br.8 sa 12,25 m2, ukupne površine 12,25 m2.

STANOING D.O.O., OIB: 21611439134, VARAŽDIN, JURAJA HABDELI A 4

237. Suvlasni ki dio: 1200/1045245 ETAŽNO VLASNIŠTVO (E-237)

ETAŽA 237 - u naravi parkirno mjesto u podzemnoj garaži -2,a koje se sastoji od: parkirno mjesto br.9 sa 12,00 m2, ukupne površine 12,00 m2.

STANOING D.O.O., OIB: 21611439134, VARAŽDIN, JURAJA HABDELI A 4

238. Suvlasni ki dio: 1225/1045245 ETAŽNO VLASNIŠTVO (E-238)

ETAŽA 238 - u naravi parkirno mjesto u podzemnoj garaži -2,a koje se sastoji od: parkirno mjesto br.10 sa 12,25 m2, ukupne površine 12,25 m2.

STANOING D.O.O., OIB: 21611439134, VARAŽDIN, JURAJA HABDELI A 4

239. Suvlasni ki dio: 1250/1045245 ETAŽNO VLASNIŠTVO (E-239)

ETAŽA 239 - u naravi parkirno mjesto u podzemnoj garaži -2,a koje se sastoji od: parkirno mjesto br.11 sa 12,50 m2, ukupne površine 12,50 m2.

STANOING D.O.O., OIB: 21611439134, VARAŽDIN, JURAJA HABDELI A 4

240. Suvlasni ki dio: 1225/1045245 ETAŽNO VLASNIŠTVO (E-240)

ETAŽA 240 - u naravi parkirno mjesto u podzemnoj garaži -2,a koje se sastoji od: parkirno mjesto br.12 sa 12,25 m2, ukupne površine 12,25 m2.

STANOING D.O.O., OIB: 21611439134, VARAŽDIN, JURAJA HABDELI A 4

241. Suvlasni ki dio: 1225/1045245 ETAŽNO VLASNIŠTVO (E-241)

ETAŽA 241 - u naravi parkirno mjesto u podzemnoj garaži -2,a koje se sastoji od: parkirno mjesto br.13 sa 12,25 m2, ukupne površine 12,25 m2.

STANOING D.O.O., OIB: 21611439134, VARAŽDIN, JURAJA HABDELI A 4

242. Suvlasni ki dio: 1255/1045245 ETAŽNO VLASNIŠTVO (E-242)

ETAŽA 242 - u naravi parkirno mjesto u podzemnoj garaži -2,a koje se sastoji od: parkirno mjesto br.14 sa 12,55 m2, ukupne površine 12,55 m2.

STANOING D.O.O., OIB: 21611439134, VARAŽDIN, JURAJA HABDELI A 4

243. Suvlasni ki dio: 1300/1045245 ETAŽNO VLASNIŠTVO (E-243)

ETAŽA 243 - u naravi parkirno mjesto u podzemnoj garaži -2,a koje se sastoji od: parkirno mjesto br.15 sa 13,00 m2, ukupne površine 13,00 m2.

STANOING D.O.O., OIB: 21611439134, VARAŽDIN, JURAJA HABDELI A 4

244. Suvlasni ki dio: 1200/1045245 ETAŽNO VLASNIŠTVO (E-244)

ETAŽA 244 - u naravi parkirno mjesto u podzemnoj garaži -2,a koje se sastoji od: parkirno mjesto br.16 sa 12,00 m2, ukupne površine 12,00 m2.

STANOING D.O.O., OIB: 21611439134, VARAŽDIN, JURAJA HABDELI A 4

245. Suvlasni ki dio: 1200/1045245 ETAŽNO VLASNIŠTVO (E-245)

ETAŽA 245 - u naravi parkirno mjesto u podzemnoj garaži -2,a koje se sastoji od: parkirno mjesto br.17 sa 12,00 m2, ukupne površine 12,00 m2.

STANOING D.O.O., OIB: 21611439134, VARAŽDIN, JURAJA HABDELI A 4

246. Suvlasni ki dio: 1250/1045245 ETAŽNO VLASNIŠTVO (E-246)

ETAŽA 246 u naravi parkirno mjesto u podzemnoj garaži -2,a koje se sastoji od: parkirno mjesto br.18 sa 12,50 m2, ukupne površine 12,50 m2.

STANOING D.O.O., OIB: 21611439134, VARAŽDIN, JURAJA HABDELI A 4

247. Suvlasni ki dio: 1200/1045245 ETAŽNO VLASNIŠTVO (E-247)

ETAŽA 247 - u naravi parkirno mjesto u podzemnoj garaži -2,a koje se sastoji od: parkirno mjesto br.19 sa 12,00 m2, ukupne površine 12,00 m2.

STANOING D.O.O., OIB: 21611439134, VARAŽDIN, JURAJA HABDELI A 4

248. Suvlasni ki dio: 1200/1045245 ETAŽNO VLASNIŠTVO (E-248)

ETAŽA 248 - u naravi parkirno mjesto u podzemnoj garaži -2,a koje se sastoji od: parkirno mjesto br.20 sa 12,00 m2, ukupne površine 12,00 m2.

STANOING D.O.O., OIB: 21611439134, VARAŽDIN, JURAJA HABDELI A 4

249. Suvlasni ki dio: 1200/1045245 ETAŽNO VLASNIŠTVO (E-249)

ETAŽA 249 - u naravi parkirno mjesto u podzemnoj garaži -2,a koje se sastoji od: parkirno mjesto br.21 sa 12,00 m2, ukupne površine 12,00 m2.

STANOING D.O.O., OIB: 21611439134, VARAŽDIN, JURAJA HABDELI A 4

250. Suvlasni ki dio: 1250/1045245 ETAŽNO VLASNIŠTVO (E-250)

ETAŽA 250 - u naravi parkirno mjesto u podzemnoj garaži -2,a koje se sastoji od: parkirno mjesto br.22 sa 12,50 m2, ukupne površine 12,50 m2.

STANOING D.O.O., OIB: 21611439134, VARAŽDIN, JURAJA HABDELI A 4

251. Suvlasni ki dio: 1275/1045245 ETAŽNO VLASNIŠTVO (E-251)

ETAŽA 251 - u naravi parkirno mjesto u podzemnoj garaži -2,a koje se sastoji od: parkirno mjesto br.23 sa 12,75 m2, ukupne površine 12,75 m2.

STANOING D.O.O., OIB: 21611439134, VARAŽDIN, JURAJA HABDELI A 4

252. Suvlasni ki dio: 1200/1045245 ETAŽNO VLASNIŠTVO (E-252)

ETAŽA 252 - u naravi parkirno mjesto u podzemnoj garaži -2,a koje se sastoji od: parkirno mjesto br.24 sa 12,00 m2, ukupne površine 12,00 m2.

STANOING D.O.O., OIB: 21611439134, VARAŽDIN, JURAJA HABDELI A 4

253. Suvlasni ki dio: 1200/1045245 ETAŽNO VLASNIŠTVO (E-253)

ETAŽA 253 - u naravi parkirno mjesto u podzemnoj garaži -2,a koje se sastoji od: parkirno mjesto br.25 sa 12,00 m2, ukupne površine 12,00 m2.

STANOING D.O.O., OIB: 21611439134, VARAŽDIN, JURAJA HABDELI A 4

254. Suvlasni ki dio: 1270/1045245 ETAŽNO VLASNIŠTVO (E-254)

ETAŽA 254 - u naravi parkirno mjesto u podzemnoj garaži -2,a koje se sastoji od: parkirno mjesto br. 26 sa 12,70 m2, ukupne površine 12,70 m2.

STANOING D.O.O., OIB: 21611439134, VARAŽDIN, JURAJA HABDELI A 4

255. Suvlasni ki dio: 1300/1045245 ETAŽNO VLASNIŠTVO (E-255)

ETAŽA 255 - u naravi parkirno mjesto u podzemnoj garaži -2,a koje se sastoji od: parkirno mjesto br.27 sa 13,00 m2, ukupne površine 13,00 m2.

STANOING D.O.O., OIB: 21611439134, VARAŽDIN, JURAJA HABDELI A 4

256. Suvlasni ki dio: 1550/1045245 ETAŽNO VLASNIŠTVO (E-256)

ETAŽA 256 - u naravi parkirno mjesto u podzemnoj garaži -2,a koje se sastoji od: parkirno mjesto br.28 sa 15,50 m2, ukupne površine 15,50 m2.

STANOING D.O.O., OIB: 21611439134, VARAŽDIN, JURAJA HABDELI A 4

257. Suvlasni ki dio: 1750/1045245 ETAŽNO VLASNIŠTVO (E-257)

ETAŽA 257 - u naravi parkirno mjesto u podzemnoj garaži -2,a koje se sastoji od: parkirno mjesto br.29 sa 17,50 m2, ukupne površine 17,50 m2.

STANOING D.O.O., OIB: 21611439134, VARAŽDIN, JURAJA HABDELI A 4

258. Suvlasni ki dio: 1200/1045245 ETAŽNO VLASNIŠTVO (E-258)

ETAŽA 258 - u naravi parkirno mjesto u podzemnoj garaži -2,a koje se sastoji od: parkirno mjesto br.30 sa 12,00 m2, ukupne površine 12,00 m2.

STANOING D.O.O., OIB: 21611439134, VARAŽDIN, JURAJA HABDELI A 4

259. Suvlasni ki dio: 1250/1045245 ETAŽNO VLASNIŠTVO (E-259)

ETAŽA 259 - u naravi parkirno mjesto u podzemnoj garaži -2,a koje se sastoji od: parkirno mjesto br.31 sa 12,50 m2, ukupne površine 12,50 m2.

STANOING D.O.O., OIB: 21611439134, VARAŽDIN, JURAJA HABDELI A 4

260. Suvlasni ki dio: 1250/1045245 ETAŽNO VLASNIŠTVO (E-260)

ETAŽA 260 - u naravi parkirno mjesto u podzemnoj garaži -2,a koje se sastoji od:parkirno mjesto br.32 sa 12,50 m2, ukupne površine 12,50 m2.

STANOING D.O.O., OIB: 21611439134, VARAŽDIN, JURAJA HABDELI A 4

261. Suvlasni ki dio: 1200/1045245 ETAŽNO VLASNIŠTVO (E-261)

ETAŽA 261 - u naravi parkirno mjesto u podzemnoj garaži -2,a koje se sastoji od: parkirno mjesto br.33 sa 12,00 m2, ukupne površine 12,00 m2.

STANOING D.O.O., OIB: 21611439134, VARAŽDIN, JURAJA HABDELI A 4

262. Suvlasni ki dio: 1225/1045245 ETAŽNO VLASNIŠTVO (E-262)

ETAŽA 262 - u naravi parkirno mjesto u podzemnoj garaži -2,a koje se sastoji od: parkirno mjesto br.34 sa 12,25 m2, ukupne površine 12,25 m2.

STANOING D.O.O., OIB: 21611439134, VARAŽDIN, JURAJA HABDELI A 4

263. Suvlasni ki dio: 1200/1045245 ETAŽNO VLASNIŠTVO (E-263)

ETAŽA 263 - u naravi parkirno mjesto u podzemnoj graži -2,a koje se sastoji od: parkirno mjesto br.35 sa 12,00 m2, ukupne površine 12,00 m2.

STANOING D.O.O., OIB: 21611439134, VARAŽDIN, JURAJA HABDELI A 4

264. Suvlasni ki dio: 1275/1045245 ETAŽNO VLASNIŠTVO (E-264)

ETAŽA 264 - u naravi parkirno mjesto u podzemnoj garaži -2,a koje se sastoji od: parkirno mjesto br.36 sa 12,75 m2, ukupne površine 12,75 m2.

STANOING D.O.O., OIB: 21611439134, VARAŽDIN, JURAJA HABDELI A 4

265. Suvlasni ki dio: 1275/1045245 ETAŽNO VLASNIŠTVO (E-265)

ETAŽA 265 - u naravi parkirno mjesto u podzemnoj garaži -2,a koje se sastoji od: parkirno mjesto br.37 sa 12,75 m2, ukupne površine 12,75 m2.

STANOING D.O.O., OIB: 21611439134, VARAŽDIN, JURAJA HABDELI A 4

266. Suvlasni ki dio: 1200/1045245 ETAŽNO VLASNIŠTVO (E-266)

ETAŽA 266 - u naravi parkirno mjesto u podzemnoj garaži -2,a koje se sastoji od: parkirno mjesto br.38 sa 12,00 m2, ukupne površine 12,00 m2.

STANOING D.O.O., OIB: 21611439134, VARAŽDIN, JURAJA HABDELI A 4

267. Suvlasni ki dio: 1225/1045245 ETAŽNO VLASNIŠTVO (E-267)

ETAŽA 267 - u naravi parkirno mjesto u podzemnoj garaži -2,a koje se sastoji od: parkirno mjesto br.39 sa 12,25 m2, ukupne površine 12,25 m2.

STANOING D.O.O., OIB: 21611439134, VARAŽDIN, JURAJA HABDELI A 4

268. Suvlasni ki dio: 1815/1045245 ETAŽNO VLASNIŠTVO (E-268)

ETAŽA 268 - u naravi parkirno mjesto u podzemnoj garaži -2,a koje se sastoji od: parkirno mjesto br.40 sa 18,15 m2, ukupne površine 18,15 m2.

STANOING D.O.O., OIB: 21611439134, VARAŽDIN, JURAJA HABDELI A 4

269. Suvlasni ki dio: 1590/1045245 ETAŽNO VLASNIŠTVO (E-269)

ETAŽA 269 - u naravi parkirno mjesto u podzemnoj garaži -2,a koje se sastoji od: parkirno mjesto br.41 sa 15,90 m2, ukupne površine 15,90 m2.

STANOING D.O.O., OIB: 21611439134, VARAŽDIN, JURAJA HABDELI A 4

270. Suvlasni ki dio: 1400/1045245 ETAŽNO VLASNIŠTVO (E-270)

ETAŽA 270 - u naravi parkirno mjesto u podzemnoj garaži -2,a koje se sastoji od: parkirno mjesto br.42 sa 14,00 m2, ukupne površine 14,00 m2.

STANOING D.O.O., OIB: 21611439134, VARAŽDIN, JURAJA HABDELI A 4

271. Suvlasni ki dio: 1250/1045245 ETAŽNO VLASNIŠTVO (E-271)

ETAŽA 271 - u naravi parkirno mjesto u podzemnoj garaži -2,a koje se sastoji od: parkirno mjesto br.43 sa 12,50 m2, ukupne površine 12,50 m2.

STANOING D.O.O., OIB: 21611439134, VARAŽDIN, JURAJA HABDELI A 4

272. Suvlasni ki dio: 1225/1045245 ETAŽNO VLASNIŠTVO (E-272)

ETAŽA 272 - u naravi parkirno mjesto u podzemnoj garaži -2,a koje se sastoji od: parkirno mjesto br.44 sa 12,25 m2, ukupne površine 12,25 m2.

STANOING D.O.O., OIB: 21611439134, VARAŽDIN, JURAJA HABDELI A 4

273. Suvlasni ki dio: 1200/1045245 ETAŽNO VLASNIŠTVO (E-273)

ETAŽA 273 - u naravi parkirno mjesto u podzemnoj garaži -2,a koje se sastoji od: parkirno mjesto br.45 sa 12,00 m2, ukupne površine 12,00 m2.

STANOING D.O.O., OIB: 21611439134, VARAŽDIN, JURAJA HABDELI A 4

274. Suvlasni ki dio: 1250/1045245 ETAŽNO VLASNIŠTVO (E-274)

ETAŽA 274 - u naravi parkirno mjesto u podzemnoj garaži -2, a koje se sastoji od: parkirno mjesto br.46 sa 12,50 m2, ukupne površine 12,50 m2.

STANOING D.O.O., OIB: 21611439134, VARAŽDIN, JURAJA HABDELI A 4

275. Suvlasni ki dio: 1250/1045245 ETAŽNO VLASNIŠTVO (E-275)

ETAŽA 275 - u naravi parkirno mjesto u podzemnoj garaži -2,a koje se sastoji od: parkirno mjesto br.47 sa 12,50 m2, ukupne površine 12,50 m2.

STANOING D.O.O., OIB: 21611439134, VARAŽDIN, JURAJA HABDELI A 4

276. Suvlasni ki dio: 1200/1045245 ETAŽNO VLASNIŠTVO (E-276)

ETAŽA 276 - u naravi parkirno mjesto u podzemnoj garaži -2,a koje se sastoji od: parkirno mjesto br.48 sa 12,00 m2, ukupne površine 12,00 m2.

STANOING D.O.O., OIB: 21611439134, VARAŽDIN, JURAJA HABDELI A 4

277. Suvlasni ki dio: 1200/1045245 ETAŽNO VLASNIŠTVO (E-277)

ETAŽA 277 - u naravi parkirno mjesto u podzemnoj garaži -2,a koje se sastoji od: parkirno mjesto br.49 sa 12,00 m2, ukupne površine 12,00 m2.

STANOING D.O.O., OIB: 21611439134, VARAŽDIN, JURAJA HABDELI A 4

278. Suvlasni ki dio: 1250/1045245 ETAŽNO VLASNIŠTVO (E-278)

ETAŽA 278 - u naravi parkirno mjesto u podzemnoj garaži -2,a koje se sastoji od: parkirno mjesto br.50 sa 12,50 m2, ukupne površine 12,50 m2.

STANOING D.O.O., OIB: 21611439134, VARAŽDIN, JURAJA HABDELI A 4

279. Suvlasni ki dio: 1250/1045245 ETAŽNO VLASNIŠTVO (E-279)

ETAŽA 279 - u naravi parkirno mjesto u podzemnoj garaži -2,a koje se sastoji od: parkirno mjesto br.51 12,50 m2, ukupne površine 12,50 m2.

STANOING D.O.O., OIB: 21611439134, VARAŽDIN, JURAJA HABDELI A 4

280. Suvlasni ki dio: 1225/1045245 ETAŽNO VLASNIŠTVO (E-280)

ETAŽA 280 - u naravi parkirno mjesto u podzemnoj garaži -2,a koje se sastoji od: parkirno mjesto br.52 sa 12,25 m2, ukupne površine 12,25 m2.

STANOING D.O.O., OIB: 21611439134, VARAŽDIN, JURAJA HABDELI A 4

281. Suvlasni ki dio: 1250/1045245 ETAŽNO VLASNIŠTVO (E-281)

ETAŽA 281 - u naravi parkirno mjesto u podzemnoj garaži -2,a koje se sastoji od: parkirno mjesto br.53 sa 12,50 m2, ukupne površine 12,50 m2.

STANOING D.O.O., OIB: 21611439134, VARAŽDIN, JURAJA HABDELI A 4

282. Suvlasni ki dio: 1260/1045245 ETAŽNO VLASNIŠTVO (E-282)

ETAŽA 282 - u naravi parkirno mjesto u podzemnoj garaži -2,a koje se sastoji od: parkirno mjesto br.54 sa 12,60 m2, ukupne površine 12,60 m2.

STANOING D.O.O., OIB: 21611439134, VARAŽDIN, JURAJA HABDELI A 4

283. Suvlasni ki dio: 1260/1045245 ETAŽNO VLASNIŠTVO (E-283)

ETAŽA 283 - u naravi parkirno mjesto u podzemnoj garaži -2,a koje se sastoji od: parkirno mjesto br.55 sa 12,60 m2, ukupne površine 12,60 m2.

STANOING D.O.O., OIB: 21611439134, VARAŽDIN, JURAJA HABDELI A 4

284. Suvlasni ki dio: 1225/1045245 ETAŽNO VLASNIŠTVO (E-284)

ETAŽA 284 - u naravi parkirno mjesto u podzemnoj garaži -2,a koje se sastoji od: parkirno mjesto br.56 sa 12,25 m2, ukupne površine 12,25 m2.

STANOING D.O.O., OIB: 21611439134, VARAŽDIN, JURAJA HABDELI A 4

285. Suvlasni ki dio: 1225/1045245 ETAŽNO VLASNIŠTVO (E-285)

ETAŽA 285 - u naravi parkirno mjesto u podzemnoj garaži -2,a koje se sastoji od: parkirno mjesto br.57 sa 12,25 m2, ukupne površine 12,25 m2.

STANOING D.O.O., OIB: 21611439134, VARAŽDIN, JURAJA HABDELI A 4

286. Suvlasni ki dio: 1250/1045245 ETAŽNO VLASNIŠTVO (E-286)

ETAŽA 286 - u naravi parkirno mjesto u podzemnoj garaži -2,a koje se sastoji od: parkirno mjesto br.58 sa 12,50 m2, ukupne površine 12,50 m2.

STANOING D.O.O., OIB: 21611439134, VARAŽDIN, JURAJA HABDELI A 4

287. Suvlasni ki dio: 1225/1045245 ETAŽNO VLASNIŠTVO (E-287)

ETAŽA 287 - u naravi parkirno mjesto u podzemnoj garaži -2,a koje se sastoji od: parkirno mjesto br.59 sa 12,25 m2, ukupne površine 12,25 m2.

STANOING D.O.O., OIB: 21611439134, VARAŽDIN, JURAJA HABDELI A 4

288. Suvlasni ki dio: 1200/1045245 ETAŽNO VLASNIŠTVO (E-288)

ETAŽA 288 - u naravi parkirno mjesto u podzemnoj garaži -2,a koje se sastoji od: parkirno mjesto br.60 sa 12,00 m2, ukupne površine 12,00 m2.

STANOING D.O.O., OIB: 21611439134, VARAŽDIN, JURAJA HABDELI A 4

289. Suvlasni ki dio: 1200/1045245 ETAŽNO VLASNIŠTVO (E-289)

ETAŽA 289 - u naravi parkirno mjesto u podzemnoj garaži -2,a koje se sastoji od: parkirno mjesto br.61 sa 12,00 m2, ukupne površine 12,00 m2.

STANOING D.O.O., OIB: 21611439134, VARAŽDIN, JURAJA HABDELI A 4

290. Suvlasni ki dio: 1250/1045245 ETAŽNO VLASNIŠTVO (E-290)

ETAŽA 290 - u naravi parkirno mjesto u podzemnoj garaži -2,a koje se sastoji od: parkirno mjesto br.62 sa 12,50 m2, ukupne površine 12,50 m2.

STANOING D.O.O., OIB: 21611439134, VARAŽDIN, JURAJA HABDELI A 4

291. Suvlasni ki dio: 1225/1045245 ETAŽNO VLASNIŠTVO (E-291)

ETAŽA 291 - u naravi parkirno mjesto u podzemnoj garaži -2,a koje se sastoji od: parkirno mjesto br.63 sa 12,25 m2, ukupne površine 12,25 m2.

STANOING D.O.O., OIB: 21611439134, VARAŽDIN, JURAJA HABDELI A 4

292. Suvlasni ki dio: 1225/1045245 ETAŽNO VLASNIŠTVO (E-292)

ETAŽA 292 - u naravi parkirno mjesto u podzemnoj garaži -2,a koje se sastoji od: parkirno mjesto br.64 sa 12,25 m2, ukupne površine 12,25 m2.

STANOING D.O.O., OIB: 21611439134, VARAŽDIN, JURAJA HABDELI A 4

293. Suvlasni ki dio: 1250/1045245 ETAŽNO VLASNIŠTVO (E-293)

ETAŽA 293 - u naravi parkirno mjesto u podzemnoj garaži -2,a koje se sastoji od: parkirno mjesto br.65 sa 12,50 m2, ukupne površine 12,50 m2.

STANOING D.O.O., OIB: 21611439134, VARAŽDIN, JURAJA HABDELI A 4

295. Suvlasni ki dio: 1250/1045245 ETAŽNO VLASNIŠTVO (E-295)

ETAŽA 295 - u naravi parkirno mjesto u podzemnoj garaži -2,a koje se sastoji od: parkirno mjesto br.67 sa 12,50 m2, ukupne površine 12,50 m2.

STANOING D.O.O., OIB: 21611439134, VARAŽDIN, JURAJA HABDELI A 4

296. Suvlasni ki dio: 1225/1045245 ETAŽNO VLASNIŠTVO (E-296)

ETAŽA 296 - u naravi parkirno mjesto u podzemnoj garaži -2,a koje se sastoji od: parkirno mjesto br.68 sa 12,25 m2, ukupne površine 12,25 m2.

STANOING D.O.O., OIB: 21611439134, VARAŽDIN, JURAJA HABDELI A 4

297. Suvlasni ki dio: 1225/1045245 ETAŽNO VLASNIŠTVO (E-297)

ETAŽA 297 - u naravi parkirno mjesto u podzemnoj garaži -2,a koje se sastoji od: parkirno mjesto br.69 12,25 m2, ukupne površine 12,25 m2.

STANOING D.O.O., OIB: 21611439134, VARAŽDIN, JURAJA HABDELI A 4

298. Suvlasni ki dio: 1225/1045245 ETAŽNO VLASNIŠTVO (E-298)

ETAŽA 298 - u naravi parkirno mjesto u podzemnoj garaži -2,a koje se sastoji od: parkirno mjesto br.70 sa 12,25 m2, ukupne površine 12,25 m2.

STANOING D.O.O., OIB: 21611439134, VARAŽDIN, JURAJA HABDELI A 4

299. Suvlasni ki dio: 1225/1045245 ETAŽNO VLASNIŠTVO (E-299)

ETAŽA 299 - u naravi parkirno mjesto u podzemnoj garaži -2,a koje se sastoji od: parkirno mjesto br.71 sa 12,25 m2, ukupne površine 12,25 m2.

STANOING D.O.O., OIB: 21611439134, VARAŽDIN, JURAJA HABDELI A 4

300. Suvlasni ki dio: 1200/1045245 ETAŽNO VLASNIŠTVO (E-300)

ETAŽA 300 - u naravi parkirno mjesto u podzemnoj garaži -2,a koje se sastoji od: parkirno mjesto br.72 sa 12,00 m2, ukupne površine 12,00 m2.

STANOING D.O.O., OIB: 21611439134, VARAŽDIN, JURAJA HABDELI A 4

301. Suvlasni ki dio: 1225/1045245 ETAŽNO VLASNIŠTVO (E-301)

ETAŽA 301 - u naravi parkirno mjesto u podzemnoj garaži -2,a koje se sastoji od: parkirno mjesto br.73 sa 12,25 m2, ukupne površine 12,25 m2.

STANOING D.O.O., OIB: 21611439134, VARAŽDIN, JURAJA HABDELI A 4

302. Suvlasni ki dio: 1250/1045245 ETAŽNO VLASNIŠTVO (E-302)

ETAŽA 302 - u naravi parkirno mjesto u podzemnoj garaži -2,a koje se sastoji od: parkirno mjesto br.74 sa 12,50 m2, ukupne površine 12,50 m2.

STANOING D.O.O., OIB: 21611439134, VARAŽDIN, JURAJA HABDELI A 4

303. Suvlasni ki dio: 1200/1045245 ETAŽNO VLASNIŠTVO (E-303)

ETAŽA 303 - u naravi parkirno mjesto u podzemnoj garaži -2,a koje se sastoji od: parkirno mjesto br.75 sa 12,00 m2, ukupne površine 12,00 m2.

STANOING D.O.O., OIB: 21611439134, VARAŽDIN, JURAJA HABDELI A 4

304. Suvlasni ki dio: 1200/1045245 ETAŽNO VLASNIŠTVO (E-304)

ETAŽA 304 - u naravi parkirno mjesto u podzemnoj garaži -2,a koje se sastoji od: parkirno mjesto br.76 sa 12,00 m2, ukupne površine 12,00 m2.

STANOING D.O.O., OIB: 21611439134, VARAŽDIN, JURAJA HABDELI A 4

305. Suvlasni ki dio: 1250/1045245 ETAŽNO VLASNIŠTVO (E-305)

ETAŽA 305 - u naravi parkirno mjesto u podzemnoj garaži -2,a koje se sastoji od: parkirno mjesto br.77 sa 12,50 m2, ukupne površine 12,50 m2.

STANOING D.O.O., OIB: 21611439134, VARAŽDIN, JURAJA HABDELI A 4

306. Suvlasni ki dio: 1250/1045245 ETAŽNO VLASNIŠTVO (E-306)

ETAŽA 306 - u naravi parkirno mjesto u podzemnoj garaži -2,a koje se sastoji od: parkirno mjesto br.78 sa 12,50 m2, ukupne površine 12,50 m2.

STANOING D.O.O., OIB: 21611439134, VARAŽDIN, JURAJA HABDELI A 4

313. Suvlasni ki dio: 1350/1045245 ETAŽNO VLASNIŠTVO (E-313)

ETAŽA 313 - u naravi parkirno mjesto u podzemnoj garaži -2,a koje se sastoji od: parkirno mjesto br.85 sa 13,50 m2, ukupne površine 13,50 m2.

STANOING D.O.O., OIB: 21611439134, VARAŽDIN, JURAJA HABDELI A 4

314. Suvlasni ki dio: 1230/1045245 ETAŽNO VLASNIŠTVO (E-314)

ETAŽA 314 - u naravi parkirno mjesto u podzemnoj garaži -2,a koje se sastoji od: parkirno mjesto br.86 sa 12,30 m2, ukupne površine 12,30 m2.

STANOING D.O.O., OIB: 21611439134, VARAŽDIN, JURAJA HABDELI A 4

315. Suvlasni ki dio: 1215/1045245 ETAŽNO VLASNIŠTVO (E-315)

ETAŽA 315 - u naravi parkirno mjesto u podzemnoj garaži -2,a koje se sastoji od: parkirno mjesto br.87 sa 12,15 m2, ukupne površine 12,15 m2.

STANOING D.O.O., OIB: 21611439134, VARAŽDIN, JURAJA HABDELI A 4

316. Suvlasni ki dio: 1195/1045245 ETAŽNO VLASNIŠTVO (E-316)

ETAŽA 316 - u naravi parkirno mjesto u podzemnoj garaži -2,a koje se sastoji od: parkirno mjesto br.88 sa 11,95 m2, ukupne površine 11,95 m2.

STANOING D.O.O., OIB: 21611439134, VARAŽDIN, JURAJA HABDELI A 4

317. Suvlasni ki dio: 1230/1045245 ETAŽNO VLASNIŠTVO (E-317)

ETAŽA 317 - u naravi parkirno mjesto u podzemnoj garaži -2,a koje se sastoji od: parkirno mjesto br.89 sa 12,30 m2, ukupne površine 12,30 m2.

STANOING D.O.O., OIB: 21611439134, VARAŽDIN, JURAJA HABDELI A 4

318. Suvlasni ki dio: 1250/1045245 ETAŽNO VLASNIŠTVO (E-318)

ETAŽA 318 - u naravi parkirno mjesto u podzemnoj garaži -2,a koje se sastoji od: parkirno mjesto br.90 sa 12,50 m2, ukupne površine 12,50 m2.

STANOING D.O.O., OIB: 21611439134, VARAŽDIN, JURAJA HABDELI A 4

319. Suvlasni ki dio: 1250/1045245 ETAŽNO VLASNIŠTVO (E-319)

ETAŽA 319 - u naravi parkirno mjesto u podzemnoj garaži -2,a koje se sastoji od: parkirno mjesto br.91 sa 12,50 m2, ukupne površine 12,50 m2.

STANOING D.O.O., OIB: 21611439134, VARAŽDIN, JURAJA HABDELI A 4

320. Suvlasni ki dio: 1225/1045245 ETAŽNO VLASNIŠTVO (E-320)

ETAŽA 320 - u naravi parkirno mjesto u podzemnoj garaži -2,a koje se sastoji od: parkirno mjesto br.92 sa 12,25 m2, ukupne površine 12,25 m2.

STANOING D.O.O., OIB: 21611439134, VARAŽDIN, JURAJA HABDELI A 4

321. Suvlasni ki dio: 1225/1045245 ETAŽNO VLASNIŠTVO (E-321)

ETAŽA 321 - u naravi parkirno mjesto u podzemnoj garaži -2,a koje se sastoji od: parkirno mjesto br.93 sa 12,25 m2, ukupne površine 12,25 m2.

STANOING D.O.O., OIB: 21611439134, VARAŽDIN, JURAJA HABDELI A 4

322. Suvlasni ki dio: 1370/1045245 ETAŽNO VLASNIŠTVO (E-322)

ETAŽA 322 - u naravi parkirno mjesto u podzemnoj garaži -2,a koje se sastoji od: parkirno mjesto br.94 sa 13,70 m2, ukupne površine 13,70 m2.

STANOING D.O.O., OIB: 21611439134, VARAŽDIN, JURAJA HABDELI A 4

323. Suvlasni ki dio: 1340/1045245 ETAŽNO VLASNIŠTVO (E-323)

ETAŽA 323 - u naravi parkirno mjesto u podzemnoj garaži -2,a koje se sastoji od: parkirno mjesto br.95 sa 13,40 m2, ukupne površine 13,40 m2.

STANOING D.O.O., OIB: 21611439134, VARAŽDIN, JURAJA HABDELI A 4

324. Suvlasni ki dio: 1340/1045245 ETAŽNO VLASNIŠTVO (E-324)

ETAŽA 324 - u naravi parkirno mjesto u podzemnoj garaži -2,a koje se sastoji od: parkirno mjesto br.96 sa 13,40 m2, ukupne površine 13,40 m2.

STANOING D.O.O., OIB: 21611439134, VARAŽDIN, JURAJA HABDELI A 4

325. Suvlasni ki dio: 1315/1045245 ETAŽNO VLASNIŠTVO (E-325)

ETAŽA 325 - u naravi parkirno mjesto u podzemnoj garaži -2,a koje se sastoji od: parkirno mjesto br. 97 sa 13,15 m2, ukupne površine 13,15 m2.

STANOING D.O.O., OIB: 21611439134, VARAŽDIN, JURAJA HABDELI A 4

326. Suvlasni ki dio: 1250/1045245 ETAŽNO VLASNIŠTVO (E-326)

ETAŽA 326 - u naravi parkirno mjesto u podzemnoj garaži -2,a koje se sastoji od: parkirno mjesto br.98 sa 12,50 m2, ukupne površine 12,50 m2.

STANOING D.O.O., OIB: 21611439134, VARAŽDIN, JURAJA HABDELI A 4

327. Suvlasni ki dio: 1250/1045245 ETAŽNO VLASNIŠTVO (E-327)

ETAŽA 327 - u naravi parkirno mjesto u podzemnoj garaži -2,a koje se sastoji od: parkirno mjesto br.99 sa 12,50 m2, ukupne površine 12,50 m2.

STANOING D.O.O., OIB: 21611439134, VARAŽDIN, JURAJA HABDELI A 4

328. Suvlasni ki dio: 1270/1045245 ETAŽNO VLASNIŠTVO (E-328)

ETAŽA 328 - u naravi parkirno mjesto u podzemnoj garaži -2,a koje se sastoji od: parkirno mjesto br.100 sa 12,70 m2, ukupne površine 12,70 m2.

STANOING D.O.O., OIB: 21611439134, VARAŽDIN, JURAJA HABDELI A 4

329. Suvlasni ki dio: 1220/1045245 ETAŽNO VLASNIŠTVO (E-329)

ETAŽA 329 - u naravi parkirno mjesto u podzemnoj garaži -2,a koje se sastoji od: parkirno mjesto br.101 sa 12,20 m2, ukupne površine 12,20 m2.

STANOING D.O.O., OIB: 21611439134, VARAŽDIN, JURAJA HABDELI A 4

330. Suvlasni ki dio: 1220/1045245 ETAŽNO VLASNIŠTVO (E-330)

ETAŽA 330 - u naravi parkirno mjesto u podzemnoj garaži -2,a koje se sastoji od: parkirno mjesto br.102 sa 12,20 m2, ukupne površine 12,20 m2.

STANOING D.O.O., OIB: 21611439134, VARAŽDIN, JURAJA HABDELI A 4

331. Suvlasni ki dio: 1200/1045245 ETAŽNO VLASNIŠTVO (E-331)

ETAŽA 331 - u naravi parkirno mjesto u podzemnoj garaži -2,a koje se sastoji od: parkirno mjesto br.103 sa 12,00 m2, ukupne površine 12,00 m2.

STANOING D.O.O., OIB: 21611439134, VARAŽDIN, JURAJA HABDELI A 4

332. Suvlasni ki dio: 1250/1045245 ETAŽNO VLASNIŠTVO (E-332)

ETAŽA 332 - u naravi parkirno mjesto u podzemnoj garaži -2,a koje se sastoji od: parkirno mjesto br.104 sa 12,50 m2, ukupne površine 12,50 m2.

STANOING D.O.O., OIB: 21611439134, VARAŽDIN, JURAJA HABDELI A 4

333. Suvlasni ki dio: 1250/1045245 ETAŽNO VLASNIŠTVO (E-333)

ETAŽA 333 - u naravi parkirno mjesto u podzemnoj garaži -2,a koje se sastoji od: parkirno mjesto br.105 sa 12,50 m2, ukupne površine 12,50 m2.

STANOING D.O.O., OIB: 21611439134, VARAŽDIN, JURAJA HABDELI A 4

334. Suvlasni ki dio: 1225/1045245 ETAŽNO VLASNIŠTVO (E-334)

ETAŽA 334 - u naravi parkirno mjesto u podzemnoj garaži -2,a koje se sastoji od: parkirno mjesto br.106 sa 12,25 m2, ukupne površine 12,25 m2.

STANOING D.O.O., OIB: 21611439134, VARAŽDIN, JURAJA HABDELI A 4

335. Suvlasni ki dio: 1195/1045245 ETAŽNO VLASNIŠTVO (E-335)

ETAŽA 335 - u naravi parkirno mjesto u podzemnoj garaži -2,a koje se sastoji od: parkirno mjesto br.107 sa 11,95 m2, ukupne površine 11,95 m2.

STANOING D.O.O., OIB: 21611439134, VARAŽDIN, JURAJA HABDELI A 4

336. Suvlasni ki dio: 1215/1045245 ETAŽNO VLASNIŠTVO (E-336)

ETAŽA 336 - u naravi parkirno mjesto u podzemnoj garaži -2,a koje se sastoji od: parkirno mjesto br.108 sa 12,15 m2, ukupne površine 12,15 m2.

STANOING D.O.O., OIB: 21611439134, VARAŽDIN, JURAJA HABDELI A 4

337. Suvlasni ki dio: 1230/1045245 ETAŽNO VLASNIŠTVO (E-337)

ETAŽA 337 - u naravi parkirno mjesto u podzemnoj garaži -2,a koje se sastoji od: parkirno mjesto br.109 sa 12,30 m2, ukupne površine 12,30 m2.

STANOING D.O.O., OIB: 21611439134, VARAŽDIN, JURAJA HABDELI A 4

338. Suvlasni ki dio: 1290/1045245 ETAŽNO VLASNIŠTVO (E-338)

ETAŽA 338 - u naravi parkirno mjesto u podzemnoj garaži -2,a koje se sastoji od: parkirno mjesto br.110 sa 12,90 m2, ukupne površine 12,90 m2.

STANOING D.O.O., OIB: 21611439134, VARAŽDIN, JURAJA HABDELI A 4

339. Suvlasni ki dio: 1390/1045245 ETAŽNO VLASNIŠTVO (E-339)

ETAŽA 339 - u naravi parkirno mjesto u podzemnoj garaži -2,a koje se sastoji od: parkirno mjesto br.111 sa 13,90 m2, ukupne površine 13,90 m2.

STANOING D.O.O., OIB: 21611439134, VARAŽDIN, JURAJA HABDELI A 4

340. Suvlasni ki dio: 1225/1045245 ETAŽNO VLASNIŠTVO (E-340)

ETAŽA 340 - u naravi parkirno mjesto u podzemnoj garaži -2,a koje se sastoji od: parkirno mjesto br.112 sa 12,25 m2, ukupne površine 12,25 m2.

STANOING D.O.O., OIB: 21611439134, VARAŽDIN, JURAJA HABDELI A 4

341. Suvlasni ki dio: 1225/1045245 ETAŽNO VLASNIŠTVO (E-341)

ETAŽA 341 - u naravi parkirno mjesto u podzemnoj garaži -2,a koje se sastoji od: parkirno mjesto br.113 sa 12,25 m2, ukupne površine 12,25 m2.

STANOING D.O.O., OIB: 21611439134, VARAŽDIN, JURAJA HABDELI A 4

342. Suvlasni ki dio: 1225/1045245 ETAŽNO VLASNIŠTVO (E-342)

ETAŽA 342 - u naravi parkirno mjesto u podzemnoj garaži -2,a koje se sastoji od: parkirno mjesto br.114 sa 12,25 m2, ukupne površine 12,25 m2.

STANOING D.O.O., OIB: 21611439134, VARAŽDIN, JURAJA HABDELI A 4

343. Suvlasni ki dio: 1250/1045245 ETAŽNO VLASNIŠTVO (E-343)

ETAŽA 343 - u naravi parkirno mjesto u podzemnoj garaži -2,a koje se sastoji od: parkirno mjesto br.115 sa 12,50 m2, ukupne površine 12,50 m2.

STANOING D.O.O., OIB: 21611439134, VARAŽDIN, JURAJA HABDELI A 4

344. Suvlasni ki dio: 1225/1045245 ETAŽNO VLASNIŠTVO (E-344)

ETAŽA 344 - u naravi parkirno mjesto u podzemnoj garaži -2,a koje se sastoji od: parkirno mjesto br.116 sa 12,25 m2, ukupne površine 12,25 m2.

STANOING D.O.O., OIB: 21611439134, VARAŽDIN, JURAJA HABDELI A 4

345. Suvlasni ki dio: 1200/1045245 ETAŽNO VLASNIŠTVO (E-345)

ETAŽA 345 - u naravi parkirno mjesto u podzemnoj garaži -2,a koje se sastoji od: parkirno mjesto br.117 sa 12,00 m2, ukupne površine 12,00 m2.

STANOING D.O.O., OIB: 21611439134, VARAŽDIN, JURAJA HABDELI A 4

346. Suvlasni ki dio: 1200/1045245 ETAŽNO VLASNIŠTVO (E-346)

ETAŽA 346 - u naravi parkirno mjesto u podzemnoj garaži -2,a koje se sastoji od: parkirno mjesto br.118 sa 12,00 m2, ukupne površine 12,00 m2.

STANOING D.O.O., OIB: 21611439134, VARAŽDIN, JURAJA HABDELI A 4

347. Suvlasni ki dio: 1350/1045245 ETAŽNO VLASNIŠTVO (E-347)

ETAŽA 347 - u naravi parkirno mjesto u podzemnoj garaži -2,a koje se sastoji od: parkirno mjesto br.119 sa 13,50 m2, ukupne površine 13,50 m2.

STANOING D.O.O., OIB: 21611439134, VARAŽDIN, JURAJA HABDELI A 4

348. Suvlasni ki dio: 1350/1045245 ETAŽNO VLASNIŠTVO (E-348)

ETAŽA 348 - u naravi parkirno mjesto u podzemnoj garaži -2,a koje se sastoji od: parkirno mjesto br.120 sa 13,50 m2, ukupne površine 13,50 m2.

STANOING D.O.O., OIB: 21611439134, VARAŽDIN, JURAJA HABDELI A 4

349. Suvlasni ki dio: 1350/1045245 ETAŽNO VLASNIŠTVO (E-349)

ETAŽA 349 - u naravi parkirno mjesto u podzemnoj garaži -2,a koje se sastoji od: parkirno mjesto br.121 sa 13,50 m2, ukupne površine 13,50 m2.

STANOING D.O.O., OIB: 21611439134, VARAŽDIN, JURAJA HABDELI A 4

350. Suvlasni ki dio: 1350/1045245 ETAŽNO VLASNIŠTVO (E-350)

ETAŽA 350 - u naravi parkirno mjesto u podzemnoj garaži -2,a koje se sastoji od: parkirno mjesto br.122 sa 13,50 m2, ukupne površine 13,50 m2.

STANOING D.O.O., OIB: 21611439134, VARAŽDIN, JURAJA HABDELI A 4

351. Suvlasni ki dio: 1455/1045245 ETAŽNO VLASNIŠTVO (E-351)

ETAŽA 351 - u naravi parkirno mjesto u podzemnoj garaži -2,a koje se sastoji od: parkirno mjesto br.123 sa 14,55 m2, ukupne površine 14,55 m2.

STANOING D.O.O., OIB: 21611439134, VARAŽDIN, JURAJA HABDELI A 4

352. Suvlasni ki dio: 1315/1045245 ETAŽNO VLASNIŠTVO (E-352)

ETAŽA 352 - u naravi parkirno mjesto u podzemnoj garaži -2,a koje se sastoji od: parkirno mjesto br.124 sa 13,15 m2, ukupne površine 13,15 m2.

STANOING D.O.O., OIB: 21611439134, VARAŽDIN, JURAJA HABDELI A 4

353. Suvlasni ki dio: 1405/1045245 ETAŽNO VLASNIŠTVO (E-353)

ETAŽA 353 - u naravi parkirno mjesto u podzemnoj garaži -2,a koje se sastoji od: parkirno mjesto br.125 sa 14,05 m2, ukupne površine 14,05 m2.

STANOING D.O.O., OIB: 21611439134, VARAŽDIN, JURAJA HABDELI A 4

354. Suvlasni ki dio: 1500/1045245 ETAŽNO VLASNIŠTVO (E-354)

ETAŽA 354 - u naravi parkirno mjesto u podzemnoj garaži -2,a koje se sastoji od: parkirno mjesto br.126 sa 15,00 m2, ukupne površine 15,00 m2.

STANOING D.O.O., OIB: 21611439134, VARAŽDIN, JURAJA HABDELI A 4

355. Suvlasni ki dio: 1870/1045245 ETAŽNO VLASNIŠTVO (E-355)

ETAŽA 355 - u naravi nadzorna soba u podzemnoj garaži -2, a koja se sastoji od: nadzorna soba sa 18,70 m2, ukupne površine 18,70 m2.

STANOING D.O.O., OIB: 21611439134, VARAŽDIN, JURAJA HABDELI A 4

356. Suvlasni ki dio: 1500/1045245 ETAŽNO VLASNIŠTVO (E-356)

ETAŽA 356 - u naravi parkirno mjesto u podzemnoj garaži -2,a koje se sastoji od: parkirno mjesto br.127 sa 15,00 m2, ukupne površine 15,00 m2.

STANOING D.O.O., OIB: 21611439134, VARAŽDIN, JURAJA HABDELI A 4

357. Suvlasni ki dio: 1765/1045245 ETAŽNO VLASNIŠTVO (E-357)
ETAŽA 357 - u naravi parkirno mjesto u podzemnoj garaži -2,a koje se sastoji od: parkirno mjesto br.128 sa 17,65 m2, ukupne površine 17,65 m2.
STANOING D.O.O., OIB: 21611439134, VARAŽDIN, JURAJA HABDELI A 4
358. Suvlasni ki dio: 1740/1045245 ETAŽNO VLASNIŠTVO (E-358)
ETAŽA 358 - u naravi parkirno mjesto u podzemnoj garaži -2,a koje se sastoji od: parkirno mjesto br.129 sa 17,40 m2, ukupne površine 17,40 m2.
STANOING D.O.O., OIB: 21611439134, VARAŽDIN, JURAJA HABDELI A 4
359. Suvlasni ki dio: 1750/1045245 ETAŽNO VLASNIŠTVO (E-359)
ETAŽA 359 - u naravi parkirno mjesto u podzemnoj garaži -2,a koje se sastoji od: parkirno mjesto br.130 sa 17,50 m2, ukupne površine 17,50 m2.
STANOING D.O.O., OIB: 21611439134, VARAŽDIN, JURAJA HABDELI A 4
360. Suvlasni ki dio: 1425/1045245 ETAŽNO VLASNIŠTVO (E-360)
ETAŽA 360 - u naravi parkirno mjesto u podzemnoj garaži -2,a koje se sastoji od: parkirno mjesto br.131 sa 14,25 m2, ukupne površine 14,25 m2.
STANOING D.O.O., OIB: 21611439134, VARAŽDIN, JURAJA HABDELI A 4
361. Suvlasni ki dio: 1365/1045245 ETAŽNO VLASNIŠTVO (E-361)
ETAŽA 361 - u naravi parkirno mjesto u podzemnoj garaži -2,a koje se sastoji od: parkirno mjesto br.132 sa 13,65 m2, ukupne površine 13,65 m2.
STANOING D.O.O., OIB: 21611439134, VARAŽDIN, JURAJA HABDELI A 4
362. Suvlasni ki dio: 1800/1045245 ETAŽNO VLASNIŠTVO (E-362)
ETAŽA 362 - u naravi parkirno mjesto u podzemnoj garaži -2,a koje se sastoji od: parkirno mjesto br.133 sa 18,00 m2, ukupne površine 18,00 m2.
STANOING D.O.O., OIB: 21611439134, VARAŽDIN, JURAJA HABDELI A 4
363. Suvlasni ki dio: 1550/1045245 ETAŽNO VLASNIŠTVO (E-363)
ETAŽA 363 - u naravi parkirno mjesto u podzemnoj garaži -2,a koje se sastoji od: parkirno mjesto br.134 sa 15,50 m2, ukupne površine 15,50 m2.
STANOING D.O.O., OIB: 21611439134, VARAŽDIN, JURAJA HABDELI A 4
364. Suvlasni ki dio: 2530/1045245 ETAŽNO VLASNIŠTVO (E-364)
ETAŽA 364 - u naravi spremište u podzemnoj garaži -2, a koje se sastoji od : spremište 25,30 m2, ukupne površine 25,30 m2.
STANOING D.O.O., OIB: 21611439134, VARAŽDIN, JURAJA HABDELI A 4
365. Suvlasni ki dio: 2995/1045245 ETAŽNO VLASNIŠTVO (E-365)
ETAŽA 365 - u naravi spremište u podzemnoj garaži -2, a koje se sastoji od : spremište 29,95 m2, ukupne površine 29,95 m2.
STANOING D.O.O., OIB: 21611439134, VARAŽDIN, JURAJA HABDELI A 4

1.1.2. zk.ul. 15147 k.o. Varaždin:

1. kbr. 2685/9 ULICA JOSIPA KOZARCA

URE ENO ZEMLJIŠTE	159 m2
UKUPNO:	159 m2

1.2. Legalitet:

Vještaku nije dostavljena dokumentacija koja bi dokazivala legalitet građevine. Za građevinu je izdana Građevinska dozvola, Klasa: UP/I-361-03/04-01/233, Ur.broj: 2186-05-04-05-7, te Uporabna dozvola, Klasa: UP/I-361-04/10-01/37, Ur.broj: 2186/01-12-11-04/SS, kojom se dozvoljava uporaba konstruktivnog dijela s pročeljem višekatne poslovne građevine od 05.01.2011. godine te se po završetku radova investitor obavezuje zatražiti novi tehnički pregled i uporabnu dozvolu. Elaborat etažiranja nije dostavljen.

Zaključno, obzirom da su predmetne nekretnine etažirane, za potrebe izrade ovog elaborata iste se mogu smatrati legalnima.

1.3. Definicija tržišne vrijednosti i metode procjene:

Tržišnu vrijednost nekretnine predstavlja iznos za koji bi nekretnina mogla biti razmijenjena na datum procjene između voljnog kupca i voljnog prodavatelja u transakciji koja se realizira po tržišnim uvjetima nakon odgovarajućeg marketinga, pri čemu je svaka strana bila dobro obaviještena o svim relevantnim činjenicama te je postupila razborito i bez prisile.

Procjena predmetne nekretnine izvršiti će se uz primjenu važećeg Zakona o procjeni vrijednosti nekretnina NN 78/2015 (na snazi od 25.07.2015. godine) i Pravilnika o metodama vrijednosti procjene nekretnina (NN 105/15):

- za POSLOVNE PROSTORE - POREDBENA METODA,
- za APARTMANE - POREDBENA METODA,
- za PARKIRNO-GARAŽNA MJESTA - POREDBENA METODA,
- za ZEMLJIŠTE kbr. 2685/9 k.o. Varaždin - POREDBENA METODA,
- za OKOLIŠ na kbr. 17578 i kbr. 2685/9 k.o. Varaždin - TROŠKOVNA METODA.

1.4. Podaci o procjenitelju:

Osoba određena za provođenje građevinskog vještačenja je stalni sudski vještak za područje građevinarstva i procjenu nekretnina **Aleksandar Samac dipl.ing.građ., Arsing d.o.o. Fabijanska 23, Varaždin**

1.5. Napomene:

Prilikom izračuna vrijednosti nekretnina vrijednosti istih su umanjene za pretpostavljene troškove prodaje i dobiti budućeg investitora od 15%, a također je vrijednost nekretnina umanjena za procijenjeni stupanj dovršenosti nekretnina do potpune gotovosti.

Porez na promet nekretnina nije uključen u cijenu, porez na dodanu vrijednost je uključen u cijenu.

Pretpostavka je da je zemljište na kojem je izgrađena građevina i zajednički dijelovi građevine (koji su u funkciji etaža) obuhvaćeni etažiranjem.

Prema Pravilniku o metodama procjene vrijednosti nekretnina čl. 68. vrijednosti od 100.000 kn do 1.000.000 kn se zaokružuju na cijele tisućice, a vrijednosti preko 1.000.000 kn se zaokružuju na cijele desetstisućice.

DAN VREDNOVANJA: 21.05.2021. god.

DAN KAKVOĆE: 21.05.2021. god.

2. TEHNI KI OPIS I ZATE ENO STANJE NEKRETNINA

2.1. Elementi tehni kog opisa poslovne zgrade i okoliša - Poslovna zgrada VTC, Zagreba ka / Supilova ulica 49, Varaždin, kbr. 17578 (ranije kbr. 2811/2) i kbr. 2685/9 k.o. Varaždin:

2.1.1. LOKACIJA, FUNKCIJA, SADRŽAJI

Poslovna gra evina, koja je predmet ovog elaborata nalazi se u Južnoj poslovnoj zoni centra grada Varaždina. Predmetna gra evina nalazi se u Zagreba koj / Supilovoj ulici kbr. 49, na parceli oznake kbr. 17578 (ranije kbr. 2811/2) k.o. Varaždin, u Varaždinu. Kolni i pješa ki pristupi gra evini su sa zapadne strane Zagreba kom ulicom, s južne strane Supilovom, te s isto ne i sjeverne strane Kozar evom ulicom. Glavni ulaz u poslovnu gra evinu je sa sjeverne i zapadne strane. Gra evina je gra ena do 2012. godine, kada su radovi stali.

Projektom predvi ena namjena gra evine je poslovna.

Gra evina je max. vanjskih dimenzija 40,00 x 25,00 m, katnosti Po+P+9, sa visinom do vijenca max cca 41,80 m od kote terena.

Gra evina je za cca 30 cm uzdignuta od kote terena, visinska razlika se rješava sa oplo enjem partera (oplo enje u padu od gra evine prema obodnim prometnicama, odnosno prema susjednim gra evinama).

Podzemna garaža (u jednom nivou) je max. vanjskih dimenzija 72,90 x 55,80 m, na dubini cca 7,00 m od kote terena.

Ulaz u podzemnu garažu je sa sjevera, sa novoplanirane prometnice povezane sa Kozar evom ulicom. Sprinkler bazen je max. vanjskih dimenzija 9,00 x 9,00 m, na dubini cca 4,50 m mjereno od kote terena. Gra evina je udaljena od rubova parcele min. 51,65 m (sjeverna me a), min. 24,24 m (isto na me a), min. 23,00 m (zapadna me a), te cca 8,435 m, t.j. 20,50 m od južne me e.

Projektom je predvi eno da se unutar maksimalnih tlocrtnih dimenzija organiziraju slijede e funkcije:

Podrum: nivo -2

podzemna garaža sa 131 parking mjestom
skladišta poslovnih prostora i skladište restorana
nadzorna soba
prepumpna stanica
komunikacijska vertikala sa liftovima i stubištem

Podrum: nivo -1

shopping centar orijentiran obodno uz centralni komunikacijski prostor, u sklopu kojeg je galerijski otvor sa dva eskalatora
sanitarni blok sa prostorijom za ista icu
komunikacijska vertikala sa liftovima i stubištem
podzemna garaža sa 107 parking mjesta
tehni ke prostorije: agregat stanica, sprinkler stanica, ventilostrojarnica garaže
vanjska pristupna rampa
vanjske stepenice za prilaz u garažu
sprinkler bazen

Prizemlje

vanjski natkriveni ulazi
vjetroman
shopping centar (poslovni prostori) orijentirani obodno uz centralni komunikacijski prostor, u sklopu kojeg je galerijski otvor sa dva eskalatora (prema podrumskoj etaži, te prema gornjim etažama sa shopping sadržajima)
komunikacijska vertikala sa stubištem i tri lifta
požarno stubište
pristupna rampa u podzemnu garažu

1.-4. kat

shopping centar (poslovni prostori) orijentirani obodno uz centralni komunikacijski prostor, u sklopu kojeg je galerijski otvor sa dva eskalatora
komunikacijska vertikala sa stubištem i tri lifta
sanitarni blok na trećem katu
dječja igraonica na četvrtom katu
požarno stubište

5.- 7. kat

apart-hotel: predviđeni su apartmani
u centralnom dijelu etaže predviđeni su pomoćni prostori hotela (repcija, uredi, praonica, spremišta)
komunikacijska vertikala sa stubištem i tri lifta
na 5-om katu: prostorija hidrostanice
prostorija istaice
požarno stubište

8. kat

fitness centar sa manjim wellness prostorom (sauna, kozmetička arka, masaža), sa pratećim pomoćnim prostorima (garderobama, sanitarnim prostorijama)
komunikacijska vertikala sa stubištem i tri lifta
požarno stubište

9. kat

restoran sa pratećim pomoćnim prostorima (kuhinjom, spremištem)
vanjske terase restorana
sanitarne prostorije (MWC, ŽWC, WC invalidi)
uredska prostorija (uprava dilatacije "I")
komunikacijska vertikala sa stubištem i tri lifta
kotlovnica
vanjski tehnički prostor sa klimama
požarno stubište

Krov

komunikacijska vertikala (stubište)
strojarnica dizala
krov: predviđen kao ravni, djelomično prohodni krov, na kojem će se postaviti vanjska postrojenja klima komora (završni pokrov krova je iz PVC hidroizolacijskih traka).

Predviđene visine prostora:

U pomoćnim tehničkim prostorijama u podrumu nije predviđen GK spuštenu strop, već samo GK zvučna obloga stropa. Visina do GK obloge iznosi cca 325 cm.
Visine prostorija u svim poslovnim prostorima shopping centra do GK spuštenog stropa iznose 300 cm (od podruma do 3. kata), 290 cm (4. kat-centralni dio) i 280 cm (poslovni prostori na 4. katu).
Visina prostorija u svim sanitarnim blokovima iznosi 280 cm (do GK spuštenog stropa).
Visina prostorija u apartmanima iznosi 260 cm (do GK spuštenog stropa), dok je u centralnom hotelskom prostoru predviđena visina 280 cm, također do GK spuštenog stropa. Visina prostorija u kupaonicama (u sklopu apartmana) iznosi 260 cm (do GK spuštenog stropa).
Visina prostorija u fitness/wellness centru iznosi 300 cm (do GK spuštenog stropa).
U sanitarnim pomoćnim prostorima (sa garderobama-u sklopu fitnessa i saune) visina prostora iznosi 280 cm (do GK spuštenog stropa).
Visina prostorija u restoranu iznosi 300 cm (do GK spuštenog stropa), u kuhinji i pratećim pomoćnim prostorima (skladište, sanitarni blok zaposlenih) visina iznosi 280 cm do spušenog GK stropa.
Visina prostorije ureda uprave iznosi 300 cm (do GK spuštenog stropa).
U kotlovnici nije predviđen spuštenu strop.
Visine prostorija kod stubišta i predprostora liftova iznose 300 cm do spušenog stropa. Visina prostora u garaži iznosi 333 cm (nivo -1) i 270 cm (nivo -2).

2.1.2. KONSTRUKCIJA

Građevina je konstruktivno u podrumu podijeljena na dvije osnovne dilatacije: na građevinu (dilataciju "I") i garažu. Garaža je konstruktivno još dodatno podijeljena na šest dilatacija.

Sprinkler bazen je posebna dilatacija.

Nadzemni dio dilatacije "I" je izveden je kao jedna dilatacija.

Temeljenje dilatacije "I" u podrumu je na temeljnoj ploči i debljine 150 cm. Osnovna konstrukcija građevine je armiranobetonska - temeljna ploča, zidovi, stupovi i grede.

Zona izmeću četiri centralna stupa, od stropa 4-og kata prema gore) izvedena je sa sitnorebričastim AB stropom. Stropna konstrukcija iznad dijela restorana (na 9. katu-uz zapadno pročelje) je iz profiliranog trapeznog lima. Stropna konstrukcija iznad strojnice dizala (na krovu) je također iz profiliranog trapeznog lima.

2.1.3. MATERIJALI I ZAVRŠNE OBRADJE

Zidovi

Svi vanjski nadzemni AB zidovi, debljine 30 i 50 cm, su izvedeni sa limenom ventiliranom fasadom koja je ukupne debljine 16 cm (termoizolirajuća obloga iz kasirane kamene vune debljine 10 cm, zračni ventilirani prostor 5 cm, limena fasadna obloga).

Vanjski zid dilatacije "I" u podrumu (nivo -1) je izveden sa toplinskom Fasaterm fasadom debljine 10 cm. U podrumu (nivo - 2) je kompletno toplinski izolirana samo komunikacijska vertikalna (stubište sa liftovima), kao i zidovi prostorije ispod eskalatora.

Svi unutarnji AB zidovi garaže su predviđeni kao završno obojani antifugicidnom bojom. Vanjski zidovi garaže su s vanjske strane hidroizolirani hidroizolacijskim trakama i zaštićeni epastom trakom.

Zidovi tehničkih prostorija u podrumu - nivo -1 (agregata i sprinkler stanice) su predviđeni sa gipskartonskom zidnom oblogom debljine 7,5 cm (sa ispunom iz kamene vune - zvukna izolacija). S gornje strane rampe predviđena je nadstrešnica iz lexan-ploče (na bravarskoj potkonstrukciji).

Stropovi

Armiranobetonske ploče završno se obrađuju "dersovanjem".

Na istu način se obrađuju i podesti i međupodesti.

U cijeloj građevini se izvodi GK-spušteni strop (osim u kotlovnici na 9-om katu, kod koje nije predviđen spušteni strop).

Krov

Predviđen je ravni krov, obložen hidroizolacijskim PVC-trakama, sa vodolovnim grlima. Na ravnom krovu, iznad 9. kata predviđena je postava PVC-hodnih staza (kao Sarnafil-hodna staza) širine 75 cm.

Podovi

Podne konstrukcije su predviđene kao plivajući podovi. Podovi na svim etažama će se završno obložiti odgovarajućim podnim oblogama, ovisno o namjeni. Površine podova su adekvatnih karakteristika, protuklizne, lake za održavanje, nehabajuće i si.

Pod shopping centra u podrumu, na nivou -1 je predviđen toplinski izoliran prema podrumu, sa izvedbom tervola PTP (s mehaničkim pričvršćenjem) i lake produžne žbuke (ispod kompletnog gabarita dilatacije "I" - obloga stropa podruma na nivou -2).

Oploćenje svih poslovnih prostora u sklopu shopping centra predviđeno je ker. pločicama.

Podovi apartmana izvode se u parketu ili ker. pločicama, ovisno o namjeni prostorije. Komunikacijski dio apart-hotela predviđen je u kombinaciji tapisona i keram. pločica.

Pod fitness-prostorije, te dvorana za vježbanje predviđen je u kombinaciji sportskog poda, tapisona i ker. pločica. Svi ostali podovi na 8-om katu (u fitness/wellness centru) su predviđeni iz keram. pločica.

Pod restorana i pratećih pomoćnih prostorija je iz ker.pločica.

Pod oba dvije terase restorana, kao i pod tehničke terase je predviđen iz kulir ploče dim. 40x40 cm (na tipskim podmetačima).

Stepenice su u ker. pločicama, imaju visinu i širinu koja osigurava sigurno kretanje, a nastupne plohe gazišta osiguravaju se protiv klizanja.

Podesti, međupodesti i vjetrobran su također u ker. pločicama.

Komunikacijske i utilitarne prostorije su predviđene s oblogom iz ker. pločica.

Podzemna garaža je predviđena sa epoksi-premazom.

Vanjska i unutarnja stolarija

Unutarnja stolarija je predviđena drvena (kod apartmana), PVC (kod sanitarija u shopping centru), bravarska (u shoppingu: stijene izmeću poslovnih prostora i zajedničke komunikacije). Kod stubišta, tj. svugdje na prijelazu požarnih zona, predviđena su protupožarna vrata. Vanjsko požarno stubište (na istočnoj fasadi) je predviđeno kao bravarska konstrukcija.

Sva vanjska stolarija je izvedena iz plastificiranih Alu-profila sa prekinutim termičkim mostom, te ostakljenjem IZO- staklom 8+16+6 mm punjenim plinom. Sve unutarnje i vanjske prozorske klupice su tipske aluminijske. Kod istočnog, južnog i zapadnog pročelja izvedeno je vanjsko specijalno termoreflektirajuće staklo.

Osvjetljenje

Svi prostori su prirodno i umjetno osvijetljeni, osim podrumskih prostorija, određenih pomoćnih prostorija u apartmanima, te centralnog dijela apart-hotela, za koje je predviđeno umjetno osvijetljenje.

Zaštita od sunca predviđena je unutarnjim žaluzinama u svim apartmanima, odnosno predviđena je sa odgovarajućim termoreflektirajućim staklom kod svih velikih ostakljenih površina.

2.1.4. INSTALACIJE

Zgrada će se priključiti na postojeće, odnosno na planirane gradske vodove niskonaponskih električnih kablova, telefonskih i TV kablova, CATV mreže, vodovoda i kanalizacije, te plinske mreže.

Za objekt se dovodi jedan priključak plina, električne vode i kanalizacije. Mjerenje potrošnje predviđeno je centralno, za cijelu građevinu.

Predviđena su tri dizala novije generacije, nosivosti 900 kg (13 osoba), dimenzija kabine 1400 x 1500 x 2200 mm, prilagođeno invalidnim osobama, u voznom oknu dimenzija 200/245 cm, sa elektromotornim pogonom. U shopping centru su predviđena po dva eskalatora, svjetle širine 80 cm, dužine cca 10,20 m, brzine 0,5 m/sekundi, kapaciteta 6750 osoba/ po satu. Izvedena su dva dizala a eskalatori se po navodu trenutnog korisnika neće koristiti nego se demontiraju i vraćaju proizvođaču.

2.1.5. VANJSKA PARKIRNA MJESTA

Projektom su predviđena sljedeća parkirna mjesta:

-uz Kozarevu ulicu i vrt (sjever i istok)	41 mjesta
-uz Kozarevu ulicu : uz zgradu (istok)	32 mjesta
-uz Zagrebačku i Supilovu ulicu (zapad i jug)	74 mjesta
UKUPNO:	147 mjesta

Parking uz obodne ulice:

-uz Zagrebačku ulicu (zapad)	37 mjesta
-uz Supilovu ulicu (jug - stvarno stanje)	61 mjesta
-uz Kozarevu ulicu (sjever- uz Eurodom)	9 mjesta
-uz Kozarevu ulicu (istok- uz vrt i post. zgradu)	50 mjesta
UKUPNO:	157 mjesta
Ukupno:	304 mjesta

2.1.6. GRAĐEVINSKE POVRŠINE I OBUJAM

NGP (navedeno u t.3.)

BGP = 16.102,00 m²

BV = 65.642,64 m³

2.2. STUPANJ IZVEDENOSTI RADOVA I FOTODOKUMENTACIJA:

2.2.1. Vanjski izgled građevine: izvedena fasadna obloga i vanjska stolarija. **Procijenjeni stupanj dovršenosti radova iznosi 95%.**

vanjski izgled:

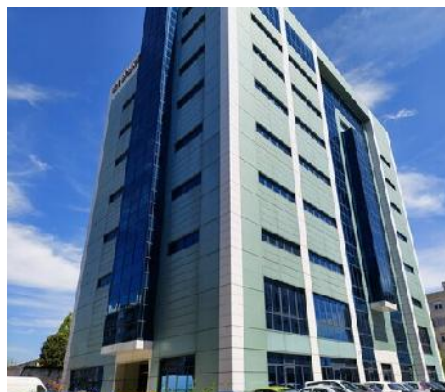

interijer:

2.2.2. Podrum: nivo -2 (predviđena podzemna garaža sa 131 parking mjestom, skladišta poslovnih prostora i skladište restorana) - **nedostaju razvodi ventilacije iz podzemne garaže u vanjski prostor, instalacije rasvjete nisu završene, nije izvedeno bojanje zidova i stropove i oznake, procijenjeni stupanj dovršenosti radova iznosi 85%.**

Podrum: nivo -1 (predviđen shopping centar u sklopu kojeg je galerijski otvor sa dva eskalatora te podzemna garaža sa 107 parking mjesta) - **nedostaju razvodi ventilacije iz podzemne garaže u vanjski prostor, instalacije rasvjete nisu završene, nije izvedeno bojanje zidova i stropova i oznake, procijenjeni stupanj dovršenosti radova iznosi 85%.**

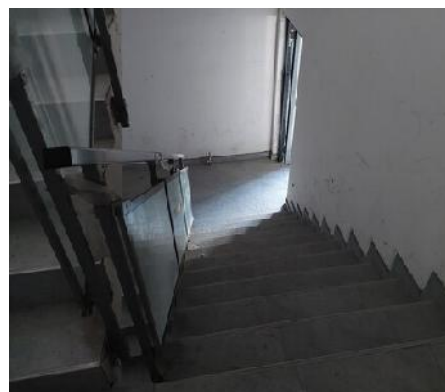



2.2.3. Prizemlje (predvi en shopping centar u sklopu kojeg je galerijski otvor sa dva eskalatora) - **nedostaje dio zidanih i staklenih zidova, nedostaje dio podke kerami ke obloge, postavljena ventilacija nije za upotrebu ve je potrebno izvesti novu ventilaciju, nema spuštenog stropa, nema staklenih stijena, instalacije nisu završene, nije izvedeno bojanje zidova, procijenjeni stupanj dovršenosti radova iznosi 50%.**

1.-4. kat (predvi eni poslovni prostori) - **nedostaje dio gispkartonskih i zidanih pregradnih zidova, nema spušenog stropa osim konstrukcije za spušteni strop na 5. katu, nema završnih podnih obloga osim estriha, instalacije nisu završene, nije izvedeno bojanje zidova, procijenjeni stupanj dovršenosti radova iznosi 50%.**

- prizemlje

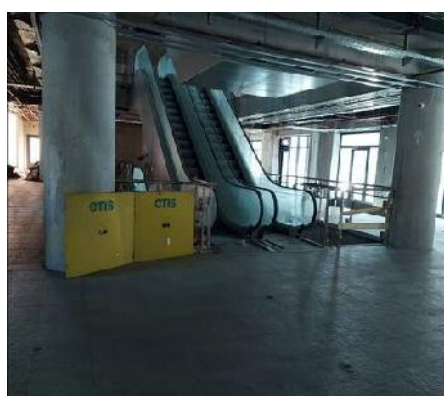
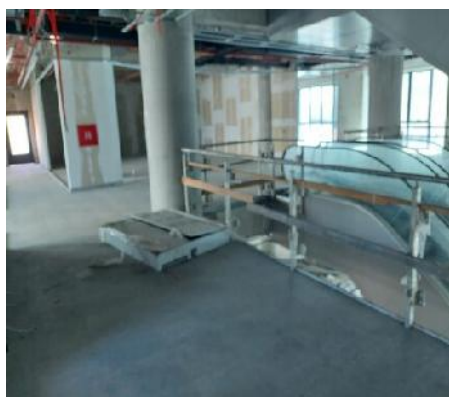

- 1.- 4. kat

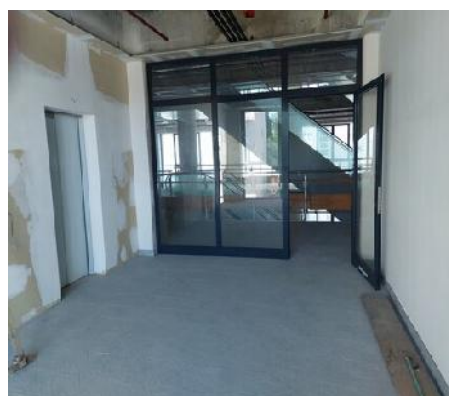
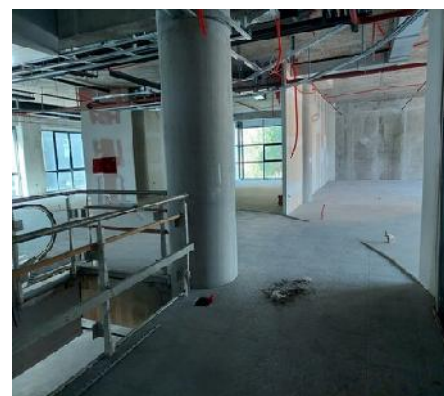
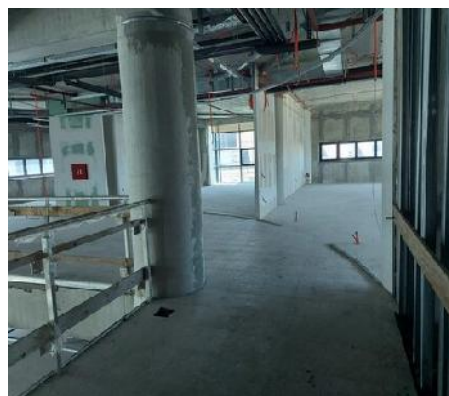
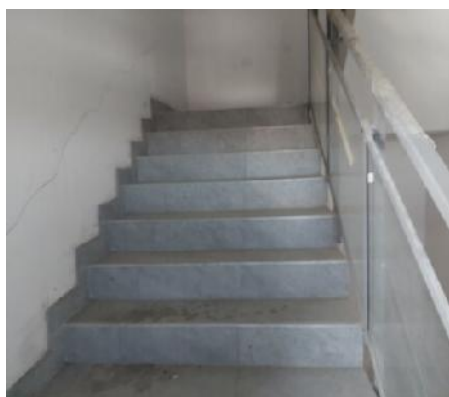

2.2.4. 5.- 7. kat (predviđen apart-hotel) - nedostaje dio gipskartonskih i zidanih pregradnih zidova, nema spuštenog stropa osim konstrukcije za spuštenu strop na 5. katu, nema završnih podnih obloga osim estriha, instalacije nisu završene, nije izvedeno bojanje zidova, procijenjeni stupanj dovršenosti radova iznosi 50%.

- 5.- 7. kat

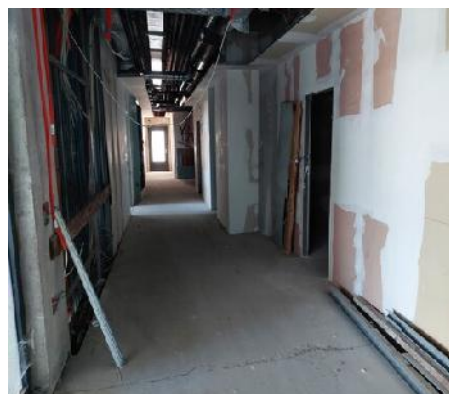



2.2.5. 8. kat (predvi en fitness centar) - nedostaju pregradni zidov, nema spušenog stropa, nema estriha niti završnih podnih obloga, instalacije nisu završene, nije izvedeno bojanje zidova, procijenjeni stupanj dovršenosti radova iznosi 40%.

- 8. kat (predvi en je fitness)



2.2.6. 9. kat (predvi en restoran) - **nedostaju pregradni zidov, nema spušenog stropa, nema estriha niti završnih podnih obloga, instalacije nisu završene, nije izvedeno bojanje zidova, procijenjeni stupanj dovršenosti radova iznosi 40%.**

- 9. kat (predvi en je restoran)

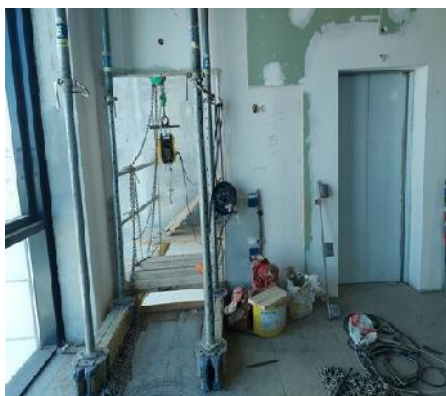

2.2.7. Krov (predvi en kao ravni, djelomi no prohodni krov, postavljene jedinice klima ure aja su demontirane, nedostaje završni pokrov krova-PVC hidroizolacijskih traka.

- krov (izvedena pri uvna hidroizolacija)

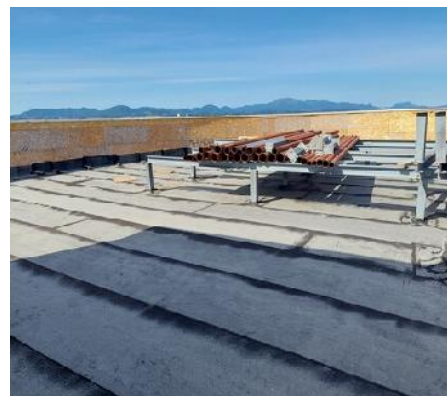

2.3. PRIKLJU CI

Gra evina nema stalnih priklju aka ve samo privremenih gradilišnih.

2.4. VANJSKO URE ENJE

Okoliš kbr. 17578 k.o. Varaždin je samo djelomi no ure en, sa asfaltiranim kolnim i pješa kim prilazima, ure enim parkiralištem i djelomi no zatravnjeno. Površina ure enog dijela kbr. 17578 k.o. Varaždin prema izmjeri u Geoportal pregledniku iznosi približno 3538 m².

Površina neure enog dijela kbr. 17578 k.o. Varaždin prema izmjeri u Geoportal pregledniku iznosi približno 3590 m².

kbr. 2685/9 k.o. Varaždin je ure ena asfaltirana vanjska površina površine 159 m².

Fotodokumentacija okoliša:

- ure eni dio kbr. 17578 k.o. Varaždin

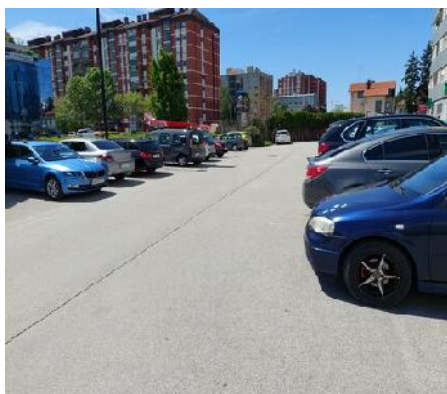

- kbr. 2685/9 k.o. Varaždin



- neure eni dio kbr. 17578 k.o. Varaždin



2.5. ZEMLJIŠTA kbr. 17578 (ranije kbr. 2811/2) i kbr. 2685/9 k.o. Varaždin

Predmetne nekretnine koje su predmet ovog elaborata se nalaze u Južnoj poslovnoj zoni centra grada Varaždina. Predmetna građevina nalazi se u Zagrebačkoj / Supilovoj ulici kbr. 49, na parceli oznake kbr. 17578 (ranije kbr. 2811/2) k.o. Varaždin, u Varaždinu. Kolni i pješački pristupi građevini su sa zapadne strane Zagrebačkom ulicom, s južne strane Supilovom, te s istočne i sjeverne strane Kozarčevom ulicom. Glavni ulaz u poslovnu građevinu je sa sjeverne i zapadne strane.

Zemljište kbr. 17578 k.o. Varaždin je nepravilnog izduženog oblika smjera pružanja sjever-jug, dok je kbr. 2685/9 k.o. Varaždin manja površina trapezoidnog oblika. Teren je približno vodoravne nivelete. Zemljište je smješteno u urbaniziranom području šireg centra grada, u južnom dijelu. U okolici su izgrađene površine, pretežno stambeno-poslovne namjene i drugi gradski sadržaji.

Iz podataka u zk.ul. 14056 k.o. Varaždin vidljivo je da površina kbr. 17578 iznosi 8.097 m², a iz zk.ul. 15147 k.o. Varaždin je vidljivo da površina kbr. 2685/9 iznosi 159 m².

Na slici 1 i 2. prikazani su lokacija, oblik i položaj kbr. 17578 (ranije kbr. 2811/2) i kbr. 2685/9 k.o. Varaždin.



Slika 1. Prikaz iz Geoportal preglednika - položaj predmetne lokacije je označen strelicom



Slika 2. - Prikaz iz Geoportal preglednika - 17578 (ranije kbr. 2811/2) je uokvirena crveno, a kbr. 2685/9 je uokvirena crno.

2.6. POLOŽAJ ZEMLJIŠTA kbr. 17578 (ranije kbr. 2811/2) i kbr. 2685/9 k.o. Varaždin OBZIROM NA PROSTORNI PLAN

Iz podataka u GUP Varaždin (izvor internetske stranice https://varazdin.hr/upload/2016/10/4-3-b_iii_id_gup_varazdin_hok_oblici_koristenja_5811e86b3babf.pdf) vidljivo je da su zemljišta kbr. 17578 (ranije kbr. 2811/2) i kbr. 2685/9 k.o. Varaždin na kojem se nalaze predmetne nekretnine nalazi unutar grada evinskog podruja i to MJESOVITE NAMJENE, oblik korištenja 2B (Slika 3).

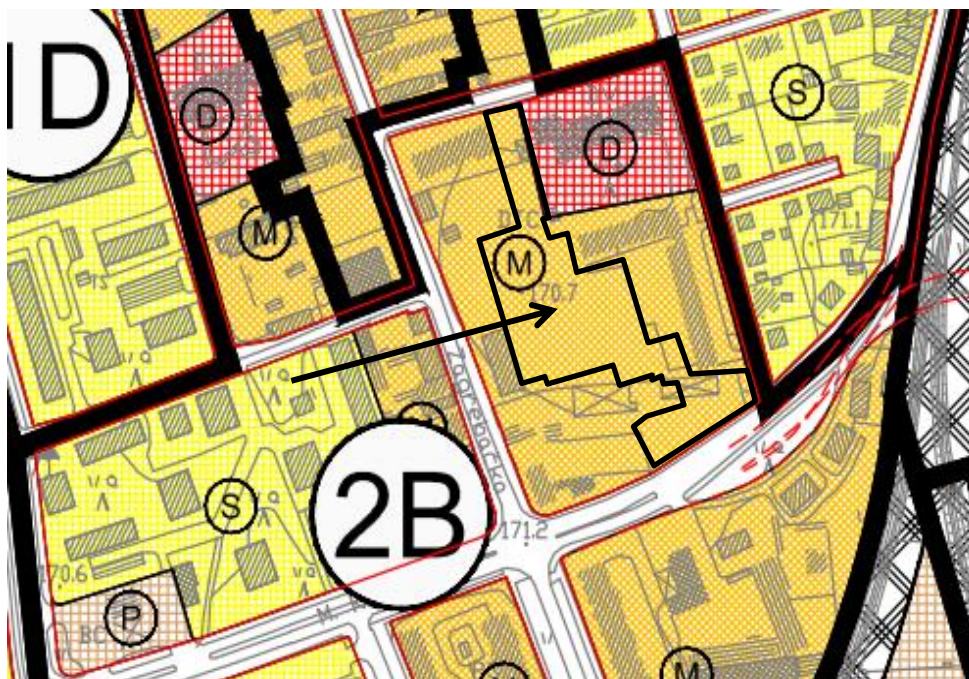

Slika 3. - Prikaz iz GUP Varaždin - predmetne estice su oukvirene crno

- u nastavku je isjeak iz GUP Varaždin 2019 - oblici korištenja:

- 10.2.2. U GUP-u je određeno da će se oblik korištenja prostora 2B - Održavanje i dogradnja područja različitih namjena i tipologija gradnje primjenjivati:
1. U zonama stambene i mješovite namjene, na prostorima gdje je postojeća obiteljska izgradnja moguća je graditi obiteljske i višeobiteljske građevine te dograđivati i nadograđivati postojeće kao i graditi zamjenske građevine u skladu s odredbama za taj tip stambene izgradnje.
 2. U zonama stambene i mješovite namjene na prostorima gdje je postojeća izgradnja višestambena, moguća je izgradnja novih i zamjenskih građevina te dogradnja i nadogradnja postojećih u skladu s odredbama za višestambenu izgradnju maksimalne visine do podrum, prizemlje 4 kata i potkrovlje.
 - Iznimno uz Zagrebačku ulicu i ulice Tina Ujevića i Aleja kralja Zvonimira moguća je gradnja višestambenih građevina visine do podrum, prizemlje, 6 katova i potkrovlje uz križanja. U detaljnijem planu visine se mogu odrediti i drugačije.
 - Uz Trakošćansku i Ul. Ruđera Boškovića visina može biti do podrum, prizemlje, 6 katova i potkrovlje.
 - U Masarykovoju ulici i Slavenskoju ulici omogućuje se gradnja zamjenskih višestambenih građevina do najveće visine podrum, prizemlje, 6 katova i potkrovlje.
 - Postojeće parkovne prostore treba čuvati i uređivati, a prilikom nove gradnje, tamo gdje je to moguće saditi će se drveće u ulicama.
 - U prostoru između Zagrebačke, Supilove i željezničke pruge moguća je gradnja građevina visine do podrum, prizemlje, 6 katova i potkrovlje uz posebne uvjete HŽ-Infrastruktura d.o.o., u skladu s Pravilnikom o općim uvjetima za građenje u zaštitnom pružnom pojasu (»Narodne novine«, broj 93/10).
 3. Postojeća višestambena izgradnja katnosti veće od one određene ovim planom može se dograđivati i graditi zamjenske bez povećanja katnosti. Kod sanacije ravnih krovova može nadograditi stambeno ili poslovno potkrovlje.
 4. Postojeća obiteljska izgradnja unutar zone postojeće višestambene izgradnje može se dograđivati i nadograđivati u skladu s odredbama za obiteljsku i višeobiteljsku izgradnju. Kod nove izgradnje i gradnje zamjenskih građevina nova stambena građevina može biti višestambena.
 5. Za izgradnju novih, te rekonstrukciju, dogradnju i nadogradnju postojećih građevina ostalih namjena koje se mogu graditi u zoni stambene i mješovite namjene primjenjuju se odredbe za te namjene. Maksimalna visina tih građevina je podrum, prizemlje, 2 kata i potkrovlje na prostorima obiteljske i višeobiteljske izgradnje, a na prostorima višestambene izgradnje maksimalne visine mogu biti kao i za višestambenu izgradnju.
 6. Kod postojećih višestambenih - višekatnih građevina zatečena tlocrtna izgrađenost može iznimno biti 100%, s time da se u susjednom prostoru nalazi, ili će se istovremeno uređiti odgovarajući prostor za zelenilo, a potrebe za parkiranjem treba zadovoljiti u garažama u zgradi, odnosno na za njih izvedenim parkiralištima ili garažama u neposrednoj blizini.
 7. U zonama poslovne namjene i u zonama javne i društvene namjene primjenjuju se odredbe za te namjene, maksimalna visina izgradnje može biti do podrum, prizemlje, 4 kata i potkrovlje.

3. ISKAZ KORISNE POVRŠINE

Za potrebe obračuna korisnih vrijednosti površina (KVP) te za izračun odnosa vrijednosti površina pojedinih samostalnih uporabnih jedinica u zgradama, koristi se korisna površina proračunata prema točki 5.1.7. norme HRN ISO 9836:2011 i koeficijenti korisne vrijednosti površina iskazani u dodatku A Pravilnika o metodama procjene nekretnina (I. 7).

- površine su preuzete iz zk.ul. 14056 k.o. Varaždin, te iz zk.ul. 15147 k.o. Varaždin.

3.1. Poslovna zgrada VTC (više etaža), Zagrebačka / Supilova ulica 49, Varaždin, kbr. 17578 (ranije kbr. 2811/2) k.o. Varaždin:

r.br.	opis	neto površina (m2) - bez koef.	koef. (prema dodatku A)	korisna vrijednost površine KVP (m2)
1	ETAŽA 1 - u naravi poslovni prostor u podzemnoj garaži, P-1, a koji se sastoji od: poslovni prostor sa 751,60 m2, ukupne površine 751,60 m2	751,60	1,00	751,60
2	ETAŽA 2 - u naravi poslovni prostor u prizemlju, a koji se sastoji od: poslovni prostor sa 91,25 m2, ukupne površine 91,25 m2.	91,25	1,00	91,25
3	ETAŽA 3 - u naravi poslovni prostor u prizemlju, a koji se sastoji od: poslovni prostor sa 53,55 m2, ukupne površine 53,55 m2.	53,55	1,00	53,55
4	ETAŽA 4 - u naravi poslovni prostor u prizemlju, a koji se sastoji od: poslovni prostor sa 80,70 m2, ukupne površine 80,70 m2.	80,70	1,00	80,70
5	ETAŽA 5 - u naravi poslovni prostor u prizemlju, a koji se sastoji od: poslovni prostor sa 93,15 m2, ukupne površine 93,15 m2.	93,15	1,00	93,15
6	ETAŽA 6 - u naravi poslovni prostor u prizemlju, a koji se sastoji od: poslovni prostor sa 88,45 m2, ukupne površine 88,45 m2.	88,45	1,00	88,45
7	ETAŽA 7 - u naravi poslovni prostor u prizemlju, a koji se sastoji od: poslovni prostor sa 57,15 m2, ukupne površine 57,15 m2.	57,15	1,00	57,15
8	ETAŽA 8 - u naravi poslovni prostor u prizemlju, a koji se sastoji od: poslovni prostor sa 7,10 m2, ukupne površine 7,10 m2.	7,10	1,00	7,10
9	ETAŽA 9 - u naravi poslovni prostor u prizemlju, a koji se sastoji od: poslovni prostor sa 8,65 m2, ukupne površine 8,65 m2.	8,65	1,00	8,65
10	ETAŽA 10 - u naravi poslovni prostor u prizemlju, a koji se sastoji od: poslovni prostor sa 6,05 m2, ukupne površine 6,05 m2.	6,05	1,00	6,05
11	ETAŽA 11 - u naravi poslovni prostor u prizemlju, a koji se sastoji od: poslovni prostor sa 4,25 m2, ukupne površine 4,25 m2.	4,25	1,00	4,25
12	ETAŽA 12 - u naravi poslovni prostor u prizemlju, a koji se sastoji od: poslovni prostor sa 10,15 m2, ukupne površine 10,15 m2.	10,15	1,00	10,15
13	ETAŽA 13 - u naravi poslovni prostor u prizemlju, a koji se sastoji od: poslovni prostor sa 7,35 m2, ukupne površine 7,35 m2.	7,35	1,00	7,35
14	ETAŽA 14 - u naravi poslovni prostor na 1. katu, a koji se sastoji od: poslovni prostor sa 90,60 m2, ukupne površine 90,60 m2.	90,60	1,00	90,60
15	ETAŽA 15 - u naravi poslovni prostor na 1. katu, a koji se sastoji od: poslovni prostor sa 68,20 m2, ukupne površine 68,20 m2.	68,20	1,00	68,20

16	ETAŽA 16 - u naravi poslovni prostor na 1. katu, a koji se sastoji od : poslovni prostor sa 68,35 m2, ukupne površine 68,35 m2.	68,35	1,00	68,35
17	ETAŽA 17 - u naravi poslovni prostor na 1. katu, a koji se sastoji od : poslovni prostor sa 24,45 m2, ukupne površine 24,45 m2.	24,45	1,00	24,45
18	ETAŽA 18 - u naravi poslovni prostor na 1. katu, a koji se sastoji od : poslovni prostor sa 84,85 m2, ukupne površine 84,85	84,85	1,00	84,85
19	ETAŽA 19 - u naravi poslovni prostor na 1. katu, a koji se sastoji od : poslovni prostor sa 73,90 m2, ukupne površine 73,90	73,90	1,00	73,90
20	ETAŽA 20 - u naravi poslovni prostor na 1. katu, a koji se sastoji od : poslovni prostor 138,65 m2, ukupne površine 138,65	138,65	1,00	138,65
21	ETAŽA 21 - u naravi poslovni prostor na 1. katu, a koji se sastoji od : poslovni prostor 5,95 m2, ukupne površine 5,95 m2.	5,95	1,00	5,95
22	ETAŽA 22 u naravi poslovni prostor na 1. katu, a koji se sastoji od : poslovni prostor 8,60 m2, ukupne površine 8,60 m2.	8,60	1,00	8,60
23	ETAŽA 23 - u naravi poslovni prostor na 1. katu, a koji se sastoji od : poslovni prostor 4,15 m2, ukupne površine 4,15 m2.	4,15	1,00	4,15
24	ETAŽA 24 - u naravi poslovni prostor na 1. katu, a koji se sastoji od : poslovni prostor 3,90 m2, ukupne površine 3,90 m2.	3,90	1,00	3,90
25	ETAŽA 25 - u naravi poslovni prostor na 1. katu, a koji se sastoji od : poslovni prostor 9,10 m2, ukupne površine 9,10 m2.	9,10	1,00	9,10
26	ETAŽA 26 - u naravi poslovni prostor na 1. katu, a koji se sastoji od : poslovni prostor 5,90 m2, ukupne površine 5,90 m2.	5,90	1,00	5,90
27	ETAŽA 27 - u naravi poslovni prostor na 2. katu, a koji se sastoji od : poslovni prostor 36,75 m2, ukupne površine 36,75 m2.	36,75	1,00	36,75
28	ETAŽA 28 - u naravi poslovni prostor na 2. katu, a koji se sastoji od : poslovni prostor 68,20 m2, ukupne površine 68,20 m2.	68,20	1,00	68,20
29	ETAŽA 29 - u naravi poslovni prostor na 2. katu, a koji se sastoji od : poslovni prostor 68,15 m2, ukupne površine 68,15 m2.	68,15	1,00	68,15
30	ETAŽA 30 - u naravi poslovni prostor na 2. katu, a koji se sastoji od : poslovni prostor 30,75 m2, ukupne površine 30,75 m2.	30,75	1,00	30,75
31	ETAŽA 31 - u naravi poslovni prostor na 2. katu, a koji se sastoji od : poslovni prostor 82,85 m2, ukupne površine 82,85 m2.	82,85	1,00	82,85
32	ETAŽA 32 - u naravi poslovni prostor na 2. katu, a koji se sastoji od : poslovni prostor 74,35 m2, ukupne površine 74,35 m2.	74,35	1,00	74,35
33	ETAŽA 33 - u naravi poslovni prostor na 2. katu, a koji se sastoji od : poslovni prostor 137,05 m2, ukupne površine 137,05	137,05	1,00	137,05
34	ETAŽA 34 - u naravi poslovni prostor na 2. katu, a koji se sastoji od : poslovni prostor 5,95 m2, ukupne površine 5,95 m2.	5,95	1,00	5,95
35	ETAŽA 35 - naravi poslovni prostor na 2. katu, a koji se sastoji od : poslovni prostor 8,60 m2, ukupne površine 8,60 m2.	8,60	1,00	8,60
36	ETAŽA 36 - u naravi poslovni prostor na 2. katu, a koji se sastoji od : poslovni prostor 4,15 m2, ukupne površine 4,15 m2.	4,15	1,00	4,15
37	ETAŽA 37 - u naravi poslovni prostor na 2. katu, a koji se sastoji od : poslovni prostor 3,90 m2, ukupne površine 3,90 m2.	3,90	1,00	3,90
38	ETAŽA 38 - u naravi poslovni prostor na 2. katu, a koji se sastoji od : poslovni prostor 9,10 m2, ukupne površine 9,10 m2.	9,10	1,00	9,10
39	ETAŽA 39 - u naravi poslovni prostor na 2. katu, a koji se sastoji od : poslovni prostor 5,90 m2, ukupne površine 5,90 m2.	5,90	1,00	5,90
40	ETAŽA 40 - u naravi poslovni prostor na 3. katu, a koji se sastoji od : poslovni prostor 88,70 m2, ukupne površine 88,70 m2.	88,70	1,00	88,70
41	ETAŽA 41 - u naravi poslovni prostor na 3. katu, a koji se sastoji od : poslovni prostor 68,35 m2, ukupne površine 68,35 m2.	68,35	1,00	68,35
42	ETAŽA 42 - u naravi poslovni prostor na 3. katu, a koji se sastoji od : poslovni prostor 68,05 m2, ukupne površine 68,05 m2.	68,05	1,00	68,05
43	ETAŽA 43 - u naravi poslovni prostor na 3. katu, a koji se sastoji od : poslovni prostor 30,35 m2, ukupne površine 30,35 m2.	30,35	1,00	30,35
44	ETAŽA 46 - u naravi poslovni prostor na 3. katu, a koji se sastoji od : poslovni prostor 137,10 m2, ukupne površine 137,10	137,10	1,00	137,10
45	ETAŽA 47 - u naravi poslovni prostor na 3. katu, a koji se sastoji od: poslovni prostor 5,95 m2, ukupne površine 5,95 m2.	5,95	1,00	5,95
46	ETAŽA 48 - u naravi poslovni prostor na 3. katu, a koji se sastoji od : poslovni prostor 8,60 m2, ukupne površine 8,60 m2.	8,60	1,00	8,60
47	ETAŽA 49 - u naravi poslovni prostor na 3. katu, a koji se sastoji od : poslovni prostor 4,15 m2, ukupne površine 4,15 m2.	4,15	1,00	4,15

48	ETAŽA 50 - u naravi poslovni prostor na 3. katu, a koji se sastoji od : poslovni prostor 3,90 m2, ukupne površine 3,90 m2.	3,90	1,00	3,90
49	ETAŽA 51 - u naravi poslovni prostor na 3. katu, a koji se sastoji od : poslovni prostor 9,10 m2, ukupne površine 9,10 m2.	9,10	1,00	9,10
50	ETAŽA 52 - u naravi poslovni prostor na 3. katu, a koji se sastoji od : poslovni prostor 5,90 m2, ukupne površine 5,90 m2.	5,90	1,00	5,90
51	ETAŽA 54 - u naravi poslovni prostor na 4. katu, a koji se sastoji od : poslovni prostor 50,70 m2, ukupne površine 50,70 m2.	50,70	1,00	50,70
52	ETAŽA 55 - u naravi poslovni prostor na 4. katu, a koji se sastoji od : poslovni prostor 68,35 m2, ukupne površine 68,35 m2.	68,35	1,00	68,35
53	ETAŽA 57 - u naravi poslovni prostor na 4. katu, a koji se sastoji od : poslovni prostor 30,35 m2, ukupne površine 30,35 m2.	30,35	1,00	30,35
54	ETAŽA 59 - u naravi poslovni prostor na 4. katu, a koji se sastoji od : poslovni prostor 74,45 m2, ukupne površine 74,45 m2.	74,45	1,00	74,45
55	ETAŽA 60 - u naravi poslovni prostor na 4. katu, a koji se sastoji od : poslovni prostor 137,20 m2, ukupne površine 137,20	137,20	1,00	137,20
56	ETAŽA 61 - u naravi poslovni prostor na 4. katu, a koji se se sastoji od : poslovni prostor 5,95 m2, ukupne površine 5,95 m2.	5,95	1,00	5,95
57	ETAŽA 62 - u naravi poslovni prostor na 4. katu, a koji se sastoji od : poslovni prostor 8,60 m2, ukupne površine 8,60 m2.	8,60	1,00	8,60
58	ETAŽA 63 - u naravi poslovni prostor na 4. katu, a koji se sastoji od : poslovni prostor 4,15 m2, ukupne površine 4,15 m2.	4,15	1,00	4,15
59	ETAŽA 64 - u naravi poslovni prostor na 4. katu, a koji se sastoji od : poslovni prostor 3,90 m2, ukupne površine 3,90 m2.	3,90	1,00	3,90
60	ETAŽA 65 - u naravi poslovni prostor na 4. katu, a koji se sastoji od : poslovni prostor 9,10 m2, ukupne površine 9,10 m2.	9,10	1,00	9,10
61	ETAŽA 66 - u naravi poslovni prostor na 4. katu, a koji se sastoji od : poslovni prostor 5,90 m2, ukupne površine 5,90 m2.	5,90	1,00	5,90
62	ETAŽA 67 - u naravi 2-sobni apartman na 5. katu, a koji se sastoji od : dnevna soba 15,90 m2, spava a soba 9,95 m2, kupaona 4,50 m2, kuhinja 4,00 m2, ukupne površine 34,35 m2.	34,35	1,00	34,35
63	ETAŽA 68 - u naravi 2-sobni apartman na 5. katu, a koji se sastoji od : dnevna soba 17,60 m2, spava a soba 13,75 m2, hall 3,45 m2, kupaona 5,40 m2, kuhinja 7,50 m2, ukupne površine 47,70 m2.	47,70	1,00	47,70
64	ETAŽA 69 - u naravi 2-sobni apartman na 5. katu, a koji se sastoji od : dnevna soba 25,95 m2, spava a soba 15,55 m2, garderoba 3,30 m2, hall 5,45 m2, kupaona 5,60 m2, kuhinja 6,30 m2, ukupne površine 62,15 m2.	62,15	1,00	62,15
65	ETAŽA 70 - u naravi 2-sobni apartman na 5. katu, a koji se sastoji od : dnevna soba 21,85 m2, spava a soba 13,30 m2, garderoba 3,50 m2, hall 1,15 m2, kupaona 4,55 m2, kuhinja 5,65 m2, ukupne površine 50,00 m2.	50,00	1,00	50,00
66	ETAŽA 71 - u naravi 3-sobni apartman na 5. katu, a koji se sastoji od : dnevna soba 28,80 m2, spava a soba 11,60 m2, spava a soba 13,15 m2, hall 7,55 m2, wc 2,00 m2, garderoba 9,60 m2, izba 1,65 m2, spremište 2,20 m2, kupaona 6,55 m2, kuhinja 11,50 m2, ukupne površine 94,60 m2.	94,60	1,00	94,60
67	ETAŽA 72 - u naravi 2-sobni apartman na 5. katu, a koji se sastoji od : dnevna soba 27,35 m2, spava a soba 13,10 m2, hall 4,10 m2, garderoba 6,00 m2, izba 3,35 m2, kupaona 6,20 m2, kuhinja 6,10 m2, ukupne površine 66,20 m2.	66,20	1,00	66,20
68	ETAŽA 73 - u naravi 4-sobni apartman na 5. katu, a koji se sastoji od : dnevna soba 32,60 m2, spava a soba 16,75 m2, spava a soba 10,65 m2, spava a soba 11,45 m2, hall 4,55 m2, wc 1,45 m2, hodnik 5,65 m2, izba 1,95 m2, kupaona 5,50 m2, kuhinja 5,65 m2, ukupne površine 96,20 m2.	96,20	1,00	96,20
69	ETAŽA 74 - u naravi 3-sobni apartman na 5. katu, a koji se sastoji od : dnevna soba 20,60 m2, spava a soba 12,85 m2, spava a soba 13,60 m2, garderoba 10,65 m2, hall 6,10 m2, wc 1,80 m2, kupaona 4,60 m2, kuhinja 6,60 m2, ukupne površine 76,80 m2.	76,80	1,00	76,80
70	ETAŽA 75 - u naravi 2-sobni apartman na 5. katu, a koji se sastoji od : dnevna soba 16,90 m2, spava a soba 14,90 m2, hall 3,55 m2, kupaona 5,20 m2, kuhinja 7,80 m2, ukupne površine 48,35 m2.	48,35	1,00	48,35

71	ETAŽA 76 - u naravi ured na 5. katu, a koji se sastoji od : ured 7,10 m2, hodnik 3,25 m2, recepcija 8,15 m2, ukupne površine 18,50 m2.	18,50	1,00	18,50
72	ETAŽA 77 - u naravi spremište na 5. katu, a koje se sastoji od : spremište 6,15 m2, ukupne površine 6,15 m2.	6,15	0,50	3,08
73	ETAŽA 78 - u naravi sanitarni vor na 5. katu, a koji se sastoji od : wc-invalidi 4,50 m2, wc-muški 4,15 m2, wc-ženski 2,80 m2, ukupne površine 11,45 m2.	11,45	1,00	11,45
74	ETAŽA 79 - u naravi spremište na 5. katu, a koji se sastoji od: spremište 4,30 m2, ukupne površine 4,30 m2.	4,30	0,50	2,15
75	ETAŽA 80 - u naravi 2-sobni apartman na 6. katu, a koji se sastoji od : dnevna soba 15,90 m2, spava a soba 9,95 m2, kupaona 4,50 m2, kuhinja 4,00 m2, ukupne površine 34,35 m2.	34,35	1,00	34,35
76	ETAŽA 81 - u naravi 2-sobni apartman na 6. katu, a koji se sastoji od : dnevna soba 17,60 m2, spava a soba 13,75 m2, hall 3,45 m2, kupaona 5,40 m2, kuhinja 7,50 m2, ukupne površine 47,70 m2.	47,70	1,00	47,70
77	ETAŽA 82 - u naravi 2-sobni apartman na 6. katu, a koji se sastoji od : dnevna soba 25,95 m2, spava a soba 15,55 m2, garderoba 3,30 m2, hall 5,45 m2, kupaona 5,60 m2, kuhinja 6,30 m2, ukupne površine 62,15 m2.	62,15	1,00	62,15
78	ETAŽA 83 - u naravi 2-sobni apartman na 6. katu, a koji se sastoji od : dnevna soba 21,85 m2, spava a soba 13,30 m2, garderoba 3,50 m2, hall 1,15 m2, kupaona 4,55 m2, kuhinja 5,65 m2, ukupne površine 50,00 m2.	50,00	1,00	50,00
79	ETAŽA 84 - u naravi 3-sobni apartman na 6. katu, a koji se sastoji od : dnevna soba 28,80 m2, spava a soba 11,60 m2, spava a soba 13,15 m2, hall 7,55 m2, wc 2,00 m2, garderoba 9,60 m2, izba 1,65 m2, spremište 2,20 m2, kupaona 6,55 m2, kuhinja 11,50 m2, ukupne površine 94,60 m2.	94,60	1,00	94,60
80	ETAŽA 85 - u naravi 2-sobni apartman na 6. katu, a koji se sastoji od : dnevna soba 27,35 m2, spava a soba 13,10 m2, hall 4,10 m2, garderoba 6,00 m2, izba 3,35 m2, kupaona 6,20 m2, kuhinja 6,10 m2, ukupne površine 66,20 m2.	66,20	1,00	66,20
81	ETAŽA 86 - u naravi 4-sobni apartman na 6. katu, a koji se sastoji od : dnevna soba 32,60 m2, spava a soba 16,75 m2, spava a soba 10,65 m2, spava a soba 11,45 m2, hall 4,55 m2, wc 1,45 m2, hodnik 5,65 m2, izba 1,95 m2, kupaona 5,50 m2, kuhinja 5,65 m2, ukupne površine 96,20 m2.	96,20	1,00	96,20
82	ETAŽA 87 - u naravi 3-sobni apartman na 6. katu, a koji se sastoji od : dnevna soba 20,60 m2, spava a soba 12,85 m2, spava a soba 13,60 m2, garderoba 10,65 m2, hall 6,10 m2, wc 1,80 m2, kupaona 4,60 m2, kuhinja 6,60 m2, ukupne površine 76,80 m2.	76,80	1,00	76,80
83	ETAŽA 88 - u naravi 2-sobni apartman na 6. katu, a koji se sastoji od : dnevna soba 16,90 m2, spava a soba 14,90 m2, hall 3,55 m2, kupaona 5,20 m2, kuhinja 7,80 m2, ukupne površine 48,35 m2.	48,35	1,00	48,35
84	ETAŽA 89 - u naravi spremište na 6. katu, a koje sa sastoji od : spremište 5,15 m2, ukupne površine 5,15 m2.	5,15	0,50	2,58
85	ETAŽA 90 - u naravi spremište na 6. katu, a koje se sastoji od: spremište 4,65 m2, ukupne površine 4,65 m2.	4,65	0,50	2,33
86	ETAŽA 91 - u naravi spremište na 6. katu, a koje se sastoji od : spremište 3,45 m2, ukupne površine 3,45 m2.	3,45	0,50	1,73
87	ETAŽA 92 - u naravi spremište na 6. katu, a koje se sastoji od : spremište 5,15 m2, ukupne površine 5,15 m2.	5,15	0,50	2,58
88	ETAŽA 93 - u naravi spremište na 6. katu, a koje se sastoji od : spremište 4,20 m2, ukupne površine 4,20 m2.	4,20	0,50	2,10
89	ETAŽA 94 - u naravi spremište na 6. katu, a koje se sastoji od : spremište 4,90 m2, ukupne površine 4,90 m2.	4,90	0,50	2,45
90	ETAŽA 95 - u naravi spremište na 6. katu, a koje se sastoji od : spremište 4,35 m2, ukupne površine 4,35 m2.	4,35	0,50	2,18

91	ETAŽA 96 - u naravi spremište na 6. katu, a koje se sastoji od : spremište 4,65 m2, ukupne površine 4,65 m2.	4,65	0,50	2,33
92	ETAŽA 97 - u naravi spremište na 6. katu, a koje se sastoji od : spremište 8,55 m2, ukupne površine 8,55 m2.	8,55	0,50	4,28
93	ETAŽA 98 - u naravi spremište na 6. katu, a koje se sastoji od : spremište 4,30 m2, ukupne površine 4,30 m2.	4,30	0,50	2,15
94	ETAŽA 99 - u naravi 2-sobni apartman na 7. katu, a koji se sastoji od : dnevna soba 15,90 m2, spava a soba 9,95 m2, kupaona 4,50 m2, kuhinja 4,00 m2, ukupne površine 34,35 m2.	34,35	1,00	34,35
95	ETAŽA 100 - u naravi 2-sobni apartman na 7. katu, a koji se sastoji od : dnevna soba 17,60 m2, spava a soba 13,75 m2, hall 3,45 m2, kupaona 5,40 m2, kuhinja 7,50 m2, ukupne površine 47,70 m2.	47,70	1,00	47,70
96	ETAŽA 101 - u naravi 2-sobni apartman na 7. katu, a koji se sastoji od : dnevna soba 25,95 m2, spava a soba 15,55 m2, garderoba 3,30 m2, hall 5,45 m2, kupaona 5,60 m2, kuhinja 6,30 m2, ukupne površine 62,15 m2.	62,15	1,00	62,15
97	ETAŽA 102 - u naravi 2-sobni apartman na 7. katu, a koji se sastoji od : dnevna soba 21,85 m2, spava a soba 13,30 m2, garderoba 3,50 m2, hall 1,15 m2, kupaona 4,55 m2, kuhinja 5,65 m2, ukupne površine 50,00 m2.	50,00	1,00	50,00
98	ETAŽA 103 - u naravi 3-sobni apartman na 7. katu, a koji se sastoji od : dnevna soba 23,60 m2, spava a soba 11,60 m2, spava a soba 13,15 m2, hall 7,55 m2, wc 2,00 m2, garderoba 9,60 m2, izba 1,65 m2, spremište 2,25 m2, kupaona 6,55 m2, kuhinja 11,50 m2, ukupne površine 89,45 m2.	89,45	1,00	89,45
99	ETAŽA 104 - u naravi 2-sobni apartman na 7. katu, a koji se sastoji od : dnevna soba 27,35 m2, spava a soba 13,10 m2, hall 4,10 m2, garderoba 6,00 m2, izba 3,35 m2, kupaona 6,20 m2, kuhinja 6,10 m2, ukupne površine 66,20 m2.	66,20	1,00	66,20
100	ETAŽA 105 - u naravi 4-sobni apartman na 7. katu, a koji se sastoji od : dnevna soba 32,60 m2, spava a soba 16,75 m2, spava a soba 10,65 m2, spava a soba 11,45 m2, hall 4,55 m2, wc 1,45 m2, hodnik 5,65 m2, izba 1,95 m2, kupaona 5,55 m2, kuhinja 5,65 m2, ukupne površine 96,25 m2.	96,25	1,00	96,25
101	ETAŽA 106 - u naravi 3-sobni apartman na 7. katu, a koji se sastoji od : dnevna soba 20,60 m2, spava a soba 12,85 m2, spava a soba 13,60 m2, wc 1,80 m2, garderoba 10,65 m2, hall 6,10 m2, kupaona 4,60 m2, kuhinja 6,65 m2, ukupne površine 76,85 m2.	76,85	1,00	76,85
102	ETAŽA 107 - u naravi 2-sobni apartman na 7. katu, a koji se sastoji od : dnevna soba 16,90 m2, spava a soba 14,90 m2, hall 3,55 m2, kupaona 5,20 m2, kuhinja 7,80 m2, ukupne površine 48,35 m2.	48,35	1,00	48,35
103	ETAŽA 108 - u naravi spremište na 7. katu, a koje se sastoji od : spremište 5,15 m2, ukupne površine 5,15 m2.	5,15	0,50	2,58
104	ETAŽA 109 - u naravi spremište na 7. katu, a koje se sastoji od : spremište 4,65 m2, ukupne površine 4,65 m2.	4,65	0,50	2,33
105	ETAŽA 110 - u naravi spremište na 7. katu, a koje se sastoji od : spremište 3,55 m2, ukupne površine 3,55 m2.	3,55	0,50	1,78
106	ETAŽA 111 - u naravi spremište na 7. katu, a koje se sastoji od : spremište 4,00 m2, ukupne površine 4,00 m2.	4,00	0,50	2,00
107	ETAŽA 112 - u naravi spremište na 7. katu, a koje se sastoji od : spremište 4,10 m2, ukupne površine 4,10 m2.	4,10	0,50	2,05
108	ETAŽA 113 - u naravi spremište na 7. katu, a koje se sastoji od: spremište 4,90 m2, ukupne površine 4,90 m2.	4,90	0,50	2,45
109	ETAŽA 114 - u naravi spremište na 7. katu, a koje se sastoji od : spremište 4,35 m2, ukupne površine 4,35 m2.	4,35	0,50	2,18
110	ETAŽA 115 - u naravi spremište na 7. katu, a koje se sastoji od : spremište 4,65 m2, ukupne površine 4,65 m2.	4,65	0,50	2,33
111	ETAŽA 116 - u naravi ured uprava na 7. katu, a koji se sastoji od : spremište 12,85 m2, ukupne površine 12,85 m2.	12,85	1,00	12,85
112	ETAŽA 117 - u naravi fitness na 8. katu, a koji se sastoji od : fitness 811,35 m2, ukupne površine 811,35 m2.	811,35	1,00	811,35

113	ETAŽA 118 - u naravi restoran na 9. katu, a koji se sastoji od: restoran 513,15 m2, vanjska terasa 53,55 m2, vanjska terasa 32,05 m2, ukupne površine 598,75 m2.	598,75	1,00	598,75
114	ETAŽA 119 - u naravi parkirno mjesto u podzemnoj garaži -1, a koje se sastoji od: parkirno mjesto br.1 sa 12,25 m2, ukupne površine 12,25 m2.	12,25	0,50	6,13
115	ETAŽA 120 - u naravi parkirno mjesto u podzemnoj garaži -1,a koje se sastoji od: parkirno mjesto br.2 sa 15,50 m2, ukupne površine 15,50 m2.	15,50	0,50	7,75
116	ETAŽA 121 - u naravi parkirno mjesto u podzemnoj garaži -1,a koje se sastoji od: parkirno mjesto br.3 sa 19,35 m2. ukupne površine 19,35 m2.	19,35	0,50	9,68
117	ETAŽA 122 - u naravi parkirno mjesto u podzemnoj garaži -1,a koje se sastoji od: parkirno mjesto br.4 sa 11,75 m2, ukupne površine 11,75 m2.	11,75	0,50	5,88
118	ETAŽA 123 - u naravi parkirno mjesto u podzemnoj garaži -1,a koje se sastoji od: parkirno mjesto br.5 sa 12,50 m2, ukupne površine 12,50 m2.	12,50	0,50	6,25
119	ETAŽA 124 - u naravi parkirno mjesto u podzemnoj garaži -1, a koje se sastoji od: parkirno mjesto br.6 sa 12,50 m2, ukupne površine 12,50 m2.	12,50	0,50	6,25
120	ETAŽA 125 - u naravi parkirno mjesto u podzemnoj garaži -1,a koje se sastoji od: parkirno mjesto br.7 sa 12,00 m2, ukupne površine 12,00 m2.	12,00	0,50	6,00
121	ETAŽA 126 - u naravi parkirno mjesto u podzemnoj garaži -1,a koje se sastoji od: parkirno mjesto br.8 sa 12,00 m2, ukupne površine 12,00 m2.	12,00	0,50	6,00
122	ETAŽA 127 - u naravi parkirno mjesto u podzemnoj garaži -1,a koje se sastoji od: parkirno mjesto br.9 sa 12,50 m2, ukupne površine 12,50 m2.	12,50	0,50	6,25
123	ETAŽA 128 - u naravi parkirno mjesto u podzemnoj garaži -1,a koje se sastoji od: parkirno mjesto br.10 sa 12,00 m2, ukupne površine 12,00 m2.	12,00	0,50	6,00
124	ETAŽA 129 - u naravi parkirno mjesto u podzemnoj garaži -1,a koje se sastoji od: parkirno mjesto br.11 sa 12,30 m2, ukupne površine 12,30 m2.	12,30	0,50	6,15
125	ETAŽA 130 - u naravi parkirno mjesto u podzemnoj garaži -1,a koje se sastoji od: parkirno mjesto br.12 sa 12,00 m2, ukupne površine 12,00 m2.	12,00	0,50	6,00
126	ETAŽA 131 - u naravi parkirno mjesto u podzemnoj garaži -1, a koje se sastoji od: parkirno mjesto br.13 sa 12,20 m2, ukupne površine 12,20 m2.	12,20	0,50	6,10
127	ETAŽA 132 -u naravi parkirno mjesto u podzemnoj garaži -1, a koje se sastoji od: parkirno mjesto br.14 sa 18,15 m2, ukupne površine 18,15 m2.	18,15	0,50	9,08
128	ETAŽA 133 - u naravi parkirno mjesto u podzemnoj garaži -1, a koje se sastoji od: parkirno mjesto br.15 sa 15,90 m2, ukupne površine 15,90 m2.	15,90	0,50	7,95
129	ETAŽA 134 - u naravi parkirno mjesto u podzemnoj garaži -1, a koje se sastoji od: parkirno mjesto br.16 sa 14,00 m2, ukupne površine 14,00 m2.	14,00	0,50	7,00

130	ETAŽA 135 - u naravi parkirno mjesto u podzemnoj garaži -1,a koje se sastoji od: parkirno mjesto br.17 sa 12,50 m2, ukupne površine 12,50 m2.	12,50	0,50	6,25
131	ETAŽA 136 - u naravi parkirno mjesto u podzemnoj garaži -1,a koje se sastoji od: parkirno mjesto br.18 sa 12,25 m2, ukupne površine 12,25 m2.	12,25	0,50	6,13
132	ETAŽA 137 - u naravi parkirno mjesto u podzemnoj garaži -1,a koje se sastoji od: parkirno mjesto br.19 sa 12,25 m2, ukupne površine 12,25 m2.	12,25	0,50	6,13
133	ETAŽA 138 - u naravi parkirno mjesto u podzemnoj garaži -1,a koje se sastoji od: parkirno mjesto br.20 sa 12,50 m2, ukupne površine 12,50 m2.	12,50	0,50	6,25
134	ETAŽA 139 - u naravi parkirno mjesto u podzemnoj garaži -1,a koje se sastoji od: parkirno mjesto br.21 sa 12,50 m2, ukupne površine 12,50 m2.	12,50	0,50	6,25
135	ETAŽA 140 - u naravi parkirno mjesto u podzemnoj garaži -1,a koje se sastoji od: parkirno mjesto br.22 sa 12,20 m2, ukupne površine 12,20 m2.	12,20	0,50	6,10
136	ETAŽA 141 - u naravi parkirno mjesto u podzemnoj garaži -1,a koje se sastoji od: parkirno mjesto br.23 sa 12,20 m2, ukupne površine 12,20 m2.	12,20	0,50	6,10
137	ETAŽA 142 - u naravi parkirno mjesto u podzemnoj garaži -1,a koje se sastoji od: parkirno mjesto br.24 sa 12,50 m2, ukupne površine 12,50 m2.	12,50	0,50	6,25
138	ETAŽA 143 - u naravi parkirno mjesto u podzemnoj garaži -1,a koje se sastoji od : parkirno mjesto br.25 sa 12,50 m2, ukupne površine 12,50 m2.	12,50	0,50	6,25
139	ETAŽA 144 - u naravi parkirno mjesto u podzemnoj garaži -1,a koje se sastoji od: parkirno mjesto br.26 sa 12,25 m2, ukupne površine 12,25 m2.	12,25	0,50	6,13
140	ETAŽA 145 - u naravi parkirno mjesto u podzemnoj garaži -1,a koje se sastoji od: parkirno mjesto br.27 sa 12,25 m2, ukupne površine 12,25 m2.	12,25	0,50	6,13
141	ETAŽA 146 - u naravi parkirno mjesto u podzemnoj garaži -1,a koje se sastoji od: parkirno mjesto br.28 sa 12,60 m2, ukupne površine 12,60 m2.	12,60	0,50	6,30
142	ETAŽA 147 - u naravi parkirno mjesto u podzemnoj garaži -1,a koje se sastoji od: parkirno mjesto br.29 sa 12,60 m2, ukupne površine 12,60 m2.	12,60	0,50	6,30
143	ETAŽA 148 - u naravi parkirno mjesto u podzemnoj garaži -1,a koje se sastoji od: parkirno mjesto br.30 sa 12,25 m2, ukupne površine 12,25 m2.	12,25	0,50	6,13
144	ETAŽA 149 - u naravi parkirno mjesto u podzemnoj garaži -1,a koje se sastoji od: parkirno mjesto br.31 sa 12,25 m2, ukupne površine 12,25 m2.	12,25	0,50	6,13
145	ETAŽA 150 - u naravi parkirno mjesto u podzemnoj garaži -1,a koje se sastoji od: parkirno mjesto br.32 sa 12,50 m2, ukupne površine 12,50 m2.	12,50	0,50	6,25
146	ETAŽA 151 - u naravi parkirno mjesto u podzemnoj garaži -1,a koje se sastoji od: parkirno mjesto br.33 sa 12,25 m2, ukupne površine 12,25 m2.	12,25	0,50	6,13

147	ETAŽA 152 - u naravi parkirno mjesto u podzemnoj garaži -1,a koje se sastoji od: parkirno mjesto br.34 sa 12,00 m2, ukupne površine 12,00 m2.	12,00	0,50	6,00
148	ETAŽA 153 - u naravi parkirno mjesto u podzemnoj garaži -1,a koje se sastoji od: parkirno mjesto br.35 sa 12,25 m2, ukupne površine 12,25 m2.	12,25	0,50	6,13
149	ETAŽA 154 - u naravi parkirno mjesto u podzemnoj garaži -1,a koje se sastoji od: parkirno mjesto br.36 sa 12,50 m2, ukupne površine 12,50 m2.	12,50	0,50	6,25
150	ETAŽA 155 - u naravi parkirno mjesto u podzemnoj garaži -1,a koje se sastoji od: parkirno mjesto br.37 sa 12,25 m2, ukupne površine 12,25 m2.	12,25	0,50	6,13
151	ETAŽA 156 - u naravi parkirno mjesto u podzemnoj garaži -1,a koje se sastoji od: parkirno mjesto br.38 sa 12,25 m2, ukupne površine 12,25 m2.	12,25	0,50	6,13
152	ETAŽA 157 - u naravi parkirno mjesto u podzemnoj garaži -1,a koje se sastoji od: parkirno mjesto br.39 sa 12,50 m2, ukupne površine 12,50 m2.	12,50	0,50	6,25
153	ETAŽA 158 - u naravi parkirno mjesto u podzemnoj garaži -1,a koje se sastoji od: parkirno mjesto br.40 sa 17,50 m2, ukupne površine 17,50 m2.	17,50	0,50	8,75
154	ETAŽA 159 - u naravi parkirno mjesto u podzemnoj garaži -1,a koje se sastoji od: parkirno mjesto br.41 sa 12,00 m2, ukupne površine 12,00 m2.	12,00	0,50	6,00
155	ETAŽA 160 - u naravi parkirno mjesto u podzemnoj garaži -1,a koje se sastoji od: parkirno mjesto br.42 sa 12,30 m2, ukupne površine 12,30 m2.	12,30	0,50	6,15
156	ETAŽA 161 - u naravi parkirno mjesto u podzemnoj garaži -1,a koje se sastoji od: parkirno mjesto br.43 sa 12,00 m2, ukupne površine 12,00 m2.	12,00	0,50	6,00
157	ETAŽA 162 - u naravi parkirno mjesto u podzemnoj garaži -1, a koje se sastoji od: parkirno mjesto br.44 sa 12,20 m2, ukupne površine sa 12,20 m2.	12,20	0,50	6,10
158	ETAŽA 163 - u naravi parkirno mjesto u podzemnoj garaži -1,a koje se sastoji od: parkirno mjesto br.45 sa 12,30 m2, ukupne površine 12,30 m2.	12,30	0,50	6,15
159	ETAŽA 164 - u naravi parkirno mjesto u podzemnoj garaži -1,a koje se sastoji od: parkirno mjesto br.46 sa 12,00 m2, ukupne površine 12,00 m2.	12,00	0,50	6,00
160	ETAŽA 165 - u naravi parkirno mjesto u podzemnoj garaži -1,a koje se sastoji od: parkirno mjesto br.47 sa 12,20 m2, ukupne površine 12,20 m2.	12,20	0,50	6,10
161	ETAŽA 166 - u naravi parkirno mjesto u podzemnoj garaži -1,a koje se sastoji od: parkirno mjesto br.48 sa 12,55 m2, ukupne površine 12,55 m2.	12,55	0,50	6,28
162	ETAŽA 167 - u naravi parkirno mjesto u podzemnoj garaži -1,a koje se sastoji od: parkirno mjesto br.49 sa 12,20 m2, ukupne površine 12,20 m2.	12,20	0,50	6,10
163	ETAŽA 168 - u naravi parkirno mjesto u podzemnoj garaži -1,a koje se sastoji od: parkirno mjesto br.50 sa 12,20 m2, ukupne površine 12,20 m2.	12,20	0,50	6,10

164	ETAŽA 169 - u naravi parkirno mjesto u podzemnoj garaži -1,a koje se sastoji od: parkirno mjesto br.51 sa 12,45 m2, ukupne površine 12,45 m2.	12,45	0,50	6,23
165	ETAŽA 170 - u naravi parkirno mjesto u podzemnoj garaži -1,a koje se sastoji od: parkirno mjesto br.52 sa 12,50 m2, ukupne površine 12,50 m2.	12,50	0,50	6,25
166	ETAŽA 171 - u naravi parkirno mjesto u podzemnoj garaži -1,a koje se sastoji od: parkirno mjesto br.53 sa 15,00 m2, ukupne površine 15,00 m2.	15,00	0,50	7,50
167	ETAŽA 172 - u naravi parkirno mjesto u podzemnoj garaži -1,a koje se sastoji od: parkirno mjesto br.54 sa 13,00 m2, ukupne površine 13,00 m2.	13,00	0,50	6,50
168	ETAŽA 173 - u naravi parkirno mjesto u podzemnoj garaži -1,a koje se sastoji od: parkirno mjesto br.55 sa 12,95 m2, ukupne površine 12,95 m2.	12,95	0,50	6,48
169	ETAŽA 174 - u naravi parkirno mjesto u podzemnoj garaži -1,a koje se sastoji od: parkirno mjesto br.56 sa 12,80 m2, ukupne površine 12,80 m2.	12,80	0,50	6,40
170	ETAŽA 175 - u naravi parkirno mjesto u podzemnoj garaži -1,a koje se sastoji od: parkirno mjesto br.57 sa 12,00 m2, ukupne površine 12,00 m2.	12,00	0,50	6,00
171	ETAŽA 176 - u naravi parkirno mjesto u podzemnoj garaži -1,a koje se sastoji od: parkirno mjesto br.58 sa 12,00 m2, ukupne površine 12,00 m2.	12,00	0,50	6,00
172	ETAŽA 177 - u naravi parkirno mjesto u podzemnoj garaži -1,a koje se sastoji od: parkirno mjesto br.59 sa 2,70 m2, ukupne površine 12,70 m2.	12,70	0,50	6,35
173	ETAŽA 178 - u naravi parkirno mjesto u podzemnoj garaži -1,a koje se sastoji od: parkirno mjesto br.60 sa 12,30 m2, ukupne površine 12,30 m2.	12,30	0,50	6,15
174	ETAŽA 179 - u naravi parkirno mjesto u podzemnoj garaži -1,a koje se sastoji od: parkirno mjesto br.61 sa 12,00 m2, ukupne površine 12,00 m2.	12,00	0,50	6,00
175	ETAŽA 180 - u naravi parkirno mjesto u podzemnoj garaži -1,a koje se sastoji od: parkirno mjesto br.62 sa 12,20 m2, ukupne površine 12,20 m2.	12,20	0,50	6,10
176	ETAŽA 181 - u naravi parkirno mjesto u podzemnoj garaži -1,a koje se sastoji od: parkirno mjesto br.63 sa 12,00 m2, ukupne površine 12,00 m2.	12,00	0,50	6,00
177	ETAŽA 182 - u naravi parkirno mjesto u podzemnoj garaži -1,a koje se sastoji od: parkirno mjesto br.64 sa 12,50 m2, ukupne površine 12,50 m2.	12,50	0,50	6,25
178	ETAŽA 183 - u naravi parkirno mjesto u podzemnoj garaži -1,a koje se sastoji od: parkirno mjesto br.65 sa 12,50 m2, ukupne površine 12,50 m2.	12,50	0,50	6,25
179	ETAŽA 184 - u naravi parkirno mjesto u podzemnoj garaži -1,a koje se sastoji od: parkirno mjesto br.66 sa 12,55 m2, ukupne površine 12,55 m2.	12,55	0,50	6,28
180	ETAŽA 185 - u naravi parkirno mjesto u podzemnoj garaži -1,a koje se sastoji od: parkirno mjesto br.67 sa 12,90 m2, ukupne površine 12,90 m2.	12,90	0,50	6,45

181	ETAŽA 186 - u naravi parkirno mjesto u podzemnoj garaži -1,a koje se sastoji od: parkirno mjesto br.68 sa 12,00 m2, ukupne površine 12,00 m2.	12,00	0,50	6,00
182	ETAŽA 187 - u naravi parkirno mjesto u podzemnoj garaži -1,a koje se sastoji od: parkirno mjesto br.69 sa 12,00 m2, ukupne površine 12,00 m2.	12,00	0,50	6,00
183	ETAŽA 188 - u naravi parkirno mjesto u podzemnoj garaži -1,a koje se sastoji od: parkirno mjesto br.70 sa 12,45 m2, ukupne površine 12,45 m2.	12,45	0,50	6,23
184	ETAŽA 189 - u naravi parkirno mjesto u podzemnoj garaži -1,a koje se sastoji od: parkirno mjesto br.71 sa 11,85 m2, ukupne površine 11,85 m2.	11,85	0,50	5,93
185	ETAŽA 190 - u naravi parkirno mjesto u podzemnoj garaži -1,a koje se sastoji od: parkirno mjesto br.72 sa 12,15 m2, ukupne površine 12,15 m2.	12,15	0,50	6,08
186	ETAŽA 191 - u naravi parkirno mjesto u podzemnoj garaži -1,a koje se sastoji od: parkirno mjesto br.73 sa 12,15 m2, ukupne površine 12,15 m2.	12,15	0,50	6,08
187	ETAŽA 192 - u naravi parkirno mjesto u podzemnoj garaži -1,a koje se sastoji od: parkirno mjesto br.74 sa 12,25 m2, ukupne površine 12,25 m2.	12,25	0,50	6,13
188	ETAŽA 193 - u naravi parkirno mjesto u podzemnoj garaži -1,a koje se sastoji od: parkirno mjesto br.75 sa 12,50 m2, ukupne površine 12,50 m2.	12,50	0,50	6,25
189	ETAŽA 194 - u naravi parkirno mjesto u podzemnoj garaži -1,a koje se sastoji od: parkirno mjesto br.76 sa 12,50 m2, ukupne površine 12,50 m2.	12,50	0,50	6,25
190	ETAŽA 195 - u naravi parkirno mjesto u podzemnoj garaži -1,a koje se sastoji od: parkirno mjesto br.77 sa 13,50 m2, ukupne površine 13,50 m2.	13,50	0,50	6,75
191	ETAŽA 196 - u naravi parkirno mjesto u podzemnoj garaži -1,a koje se sastoji od: parkirno mjesto br.78 sa 12,30 m2, ukupne površine 12,30 m2.	12,30	0,50	6,15
192	ETAŽA 197 - u naravi parkirno mjesto u podzemnoj garaži -1,a koje se sastoji od: parkirno mjesto br.79 sa 12,15 m2, ukupne površine 12,15 m2.	12,15	0,50	6,08
193	ETAŽA 198 - u naravi parkirno mjesto u podzemnoj garaži -1,a koje se sastoji od: parkirno mjesto br.80 sa 11,95 m2, ukupne površine 11,95 m2.	11,95	0,50	5,98
194	ETAŽA 199 - u naravi parkirno mjesto u podzemnoj garaži -1,a koje se sastoji od: parkirno mjesto br.81 sa 12,25 m2, ukupne površine 12,25 m2.	12,25	0,50	6,13
195	ETAŽA 200 - u naravi parkirno mjesto u podzemnoj garaži -1,a koje se sastoji od: parkirno mjesto br.82 sa 12,50 m2, ukupne površine 12,50 m2.	12,50	0,50	6,25
196	ETAŽA 201 - u naravi parkirno mjesto u podzemnoj garaži -1,a koje se sastoji od: parkirno mjesto br.83 12,50 m2, ukupne površine 12,50 m2.	12,50	0,50	6,25
197	ETAŽA 202 - u naravi parkirno mjesto u podzemnoj garaži -1,a koje se sastoji od: parkirno mjesto br.84 sa 12,25 m2, ukupne površine 12,25 m2.	12,25	0,50	6,13

198	ETAŽA 203 - u naravi parkirno mjesto u podzemnoj garaži -1,a koje se sastoji od: parkirno mjesto br.85 sa 12,25 m2, ukupne površine 12,25 m2.	12,25	0,50	6,13
199	ETAŽA 204 - u naravi parkirno mjesto u podzemnoj garaži -1,a koje se sastoji od: parkirno mjesto br.86 sa 12,30 m2, ukupne površine 12,30 m2.	12,30	0,50	6,15
200	ETAŽA 205 - u naravi parkirno mjesto u podzemnoj garaži -1,a koje se sastoji od: parkirno mjesto br.87 sa 12,50 m2, ukupne površine 12,50 m2.	12,50	0,50	6,25
201	ETAŽA 206 - u naravi parkirno mjesto u podzemnoj garaži -1,a koje se sastoji od: parkirno mjesto br.88 sa 12,50 m2, ukupne površine 12,50 m2.	12,50	0,50	6,25
202	ETAŽA 207 - u naravi parkirno mjesto u podzemnoj garaži -1,a koje se sastoji od: parkirno mjesto br.89 sa 12,30 m2, ukupne površine 12,30 m2.	12,30	0,50	6,15
203	ETAŽA 208 - u naravi parkirno mjesto u podzemnoj garaži -1,a koje se sastoji od: parkirno mjesto br.90 sa 12,30 m2, ukupne površine 12,30 m2.	12,30	0,50	6,15
204	ETAŽA 209 - u naravi parkirno mjesto u podzemnoj garaži -1,a koje se sastoji od: parkirno mjesto br.91 sa 12,50 m2, ukupne površine 12,50 m2.	12,50	0,50	6,25
205	ETAŽA 210 - u naravi parkirno mjesto u podzemnoj garaži -1,a koje se sastoji od: parkirno mjesto br.92 sa 12,30 m2, ukupne površine 12,30 m2.	12,30	0,50	6,15
206	ETAŽA 211 - u naravi parkirno mjesto u podzemnoj garaži -1,a koje se sastoji od: parkirno mjesto br.93 sa 12,30 m2, ukupne površine 12,30 m2.	12,30	0,50	6,15
207	ETAŽA 212 - u naravi parkirno mjesto u podzemnoj garaži -1,a koje se sastoji od: parkirno mjesto br.94 sa 12,50 m2, ukupne površine 12,50 m2.	12,50	0,50	6,25
208	ETAŽA 213 - u naravi parkirno mjesto u podzemnoj garaži -1,a koje se sastoji od: parkirno mjesto br.95 sa 12,30 m2, ukupne površine 12,30 m2.	12,30	0,50	6,15
209	ETAŽA 214 - u naravi parkirno mjesto u podzemnoj garaži -1,a koje se sastoji od: parkirno mjesto br.96 sa 12,20 m2, ukupne površine 12,20 m2.	12,20	0,50	6,10
210	ETAŽA 215 - u naravi parkirno mjesto u podzemnoj garaži -1,a koje se sastoji od: parkirno mjesto br.97 sa 12,00 m2, ukupne površine 12,00 m2.	12,00	0,50	6,00
211	ETAŽA 216 - u naravi parkirno mjesto u podzemnoj garaži -1,a koje se sastoji od:parkirno mjesto br.98 sa 12,50 m2, ukupne površine 12,50 m2.	12,50	0,50	6,25
212	ETAŽA 217 - u naravi parkirno mjesto u podzemnoj garaži -1,a koje se sastoji od: parkirno mjesto br.99 sa 12,50 m2, ukupne površine 12,50 m2.	12,50	0,50	6,25
213	ETAŽA 218 - u naravi parkirno mjesto u podzemnoj garaži -1,a koje se sastoji od: parkirno mjesto br.100 sa 12,25 m2, ukupne površine 12,25 m2.	12,25	0,50	6,13
214	ETAŽA 219 - u naravi parkirno mjesto u podzemnoj garaži -1,a koje se sastoji od: parkirno mjesto br.101 sa 12,00 m2, ukupne površine 12,00 m2.	12,00	0,50	6,00

215	ETAŽA 220 - u naravi parkirno mjesto u podzemnoj garaži -1,a koje se sastoji od: parkirno mjesto br.102 sa 11,00 m2, ukupne površine 11,00 m2.	11,00	0,50	5,50
216	ETAŽA 221 - u naravi parkirno mjesto u podzemnoj garaži -1,a koje se sastoji od: parkirno mjesto br.103 sa 11,00 m2, ukupne površine 11,00 m2.	11,00	0,50	5,50
217	ETAŽA 222 - u naravi parkirno mjesto u podzemnoj garaži -1,a koje se sastoji od: parkirno mjesto br.104 sa 11,50 m2, ukupne površine 11,50 m2.	11,50	0,50	5,75
218	ETAŽA 223 - u naravi parkirno mjesto u podzemnoj garaži -1,a koje se sastoji od: parkirno mjesto br.105 sa 11,00 m2, ukupne površine 11,00 m2.	11,00	0,50	5,50
219	ETAŽA 224 - u naravi parkirno mjesto u podzemnoj garaži -1,a koje se sastoji od: parkirno mjesto br.106 sa 15,50 m2, ukupne površine 15,50 m2.	15,50	0,50	7,75
220	ETAŽA 225 - u naravi parkirno mjesto u podzemnoj garaži -1,a koje se sastoji od: parkirno mjesto br.107 sa 12,15 m2, ukupne površine 12,15 m2.	12,15	0,50	6,08
221	ETAŽA 226 - u naravi parkirno mjesto u podzemnoj garaži -1,a koje se sastoji od: parkirno mjesto br.108 sa 12,00 m2, ukupne površine 12,00 m2.	12,00	0,50	6,00
222	ETAŽA 227 - u naravi parkirno mjesto u podzemnoj garaži -1,a koje se sastoji od: parkirno mjesto br.109 sa 12,00 m2, ukupne površine 12,00 m2.	12,00	0,50	6,00
223	ETAŽA 228 - u naravi parkirno mjesto u podzemnoj garaži -1,a koje se sastoji od: parkirno mjesto br.110 sa 12,00 m2, ukupne površine 12,00 m2.	12,00	0,50	6,00
224	ETAŽA 229 - u naravi parkirno mjesto u podzemnoj garaži -2,a koje se sastoji od: parkirno mjesto br.1 sa 15,00 m2, ukupne površine 15,00 m2.	15,00	0,50	7,50
225	ETAŽA 230 - u naravi parkirno mjesto u podzemnoj garaži -2,a koje se sastoji od: parkirno mjesto br.2 sa 13,00 m2, ukupne površine 13,00 m2.	13,00	0,50	6,50
226	ETAŽA 231 - u naravi parkirno mjesto u podzemnoj garaži -2,a koje se sastoji od: parkirno mjesto br.3 sa 13,00 m2, ukupne površine 13,00 m2.	13,00	0,50	6,50
227	ETAŽA 232 - u naravi parkirno mjesto u podzemnoj garaži -2,a koje se sastoji od: parkirno mjesto br.4 sa 12,75 m2, ukupne površine 12,75 m2.	12,75	0,50	6,38
228	ETAŽA 233 - u naravi parkirno mjesto u podzemnoj garaži -2,a koje se sastoji od: parkirno mjesto br.5 sa 12,00 m2, ukupne površine 12,00 m2.	12,00	0,50	6,00
229	ETAŽA 234 - u naravi parkirno mjesto u podzemnoj garaži -2,a koje se sastoji od: parkirno mjesto br.6 sa 12,00 m2, ukupne površine 12,00 m2.	12,00	0,50	6,00
230	ETAŽA 235 - u naravi parkirno mjesto u podzemnoj garaži -2,a koje se sastoji od: parkirno mjesto br.7 sa 12,75 m2, ukupne površine 12,75 m2.	12,75	0,50	6,38
231	ETAŽA 236 - u naravi parkirno mjesto u podzemnoj garaži -2,a koje se sastoji od: parkirno mjesto br.8 sa 12,25 m2, ukupne površine 12,25 m2.	12,25	0,50	6,13

232	ETAŽA 237 - u naravi parkirno mjesto u podzemnoj garaži -2,a koje se sastoji od: parkirno mjesto br.9 sa 12,00 m2, ukupne površine 12,00 m2.	12,00	0,50	6,00
233	ETAŽA 238 - u naravi parkirno mjesto u podzemnoj garaži -2,a koje se sastoji od: parkirno mjesto br.10 sa 12,25 m2, ukupne površine 12,25 m2.	12,25	0,50	6,13
234	ETAŽA 239 - u naravi parkirno mjesto u podzemnoj garaži -2,a koje se sastoji od: parkirno mjesto br.11 sa 12,50 m2, ukupne površine 12,50 m2.	12,50	0,50	6,25
235	ETAŽA 240 - u naravi parkirno mjesto u podzemnoj garaži -2,a koje se sastoji od: parkirno mjesto br.12 sa 12,25 m2, ukupne površine 12,25 m2.	12,25	0,50	6,13
236	ETAŽA 241 - u naravi parkirno mjesto u podzemnoj garaži -2,a koje se sastoji od: parkirno mjesto br.13 sa 12,25 m2, ukupne površine 12,25 m2.	12,25	0,50	6,13
237	ETAŽA 242 - u naravi parkirno mjesto u podzemnoj garaži -2,a koje se sastoji od: parkirno mjesto br.14 sa 12,55 m2, ukupne površine 12,55 m2.	12,55	0,50	6,28
238	ETAŽA 243 - u naravi parkirno mjesto u podzemnoj garaži -2,a koje se sastoji od: parkirno mjesto br.15 sa 13,00 m2, ukupne površine 13,00 m2.	13,00	0,50	6,50
239	ETAŽA 244 - u naravi parkirno mjesto u podzemnoj garaži -2,a koje se sastoji od: parkirno mjesto br.16 sa 12,00 m2, ukupne površine 12,00 m2.	12,00	0,50	6,00
240	ETAŽA 245 - u naravi parkirno mjesto u podzemnoj garaži -2,a koje se sastoji od: parkirno mjesto br.17 sa 12,00 m2, ukupne površine 12,00 m2.	12,00	0,50	6,00
241	ETAŽA 246 u naravi parkirno mjesto u podzemnoj garaži -2,a koje se sastoji od: parkirno mjesto br.18 sa 12,50 m2, ukupne površine 12,50 m2.	12,50	0,50	6,25
242	ETAŽA 247 - u naravi parkirno mjesto u podzemnoj garaži -2,a koje se sastoji od: parkirno mjesto br.19 sa 12,00 m2, ukupne površine 12,00 m2.	12,00	0,50	6,00
243	ETAŽA 248 - u naravi parkirno mjesto u podzemnoj garaži -2,a koje se sastoji od: parkirno mjesto br.20 sa 12,00 m2, ukupne površine 12,00 m2.	12,00	0,50	6,00
244	ETAŽA 249 - u naravi parkirno mjesto u podzemnoj garaži -2,a koje se sastoji od: parkirno mjesto br.21 sa 12,00 m2, ukupne površine 12,00 m2.	12,00	0,50	6,00
245	ETAŽA 250 - u naravi parkirno mjesto u podzemnoj garaži -2,a koje se sastoji od: parkirno mjesto br.22 sa 12,50 m2, ukupne površine 12,50 m2.	12,50	0,50	6,25
246	ETAŽA 251 - u naravi parkirno mjesto u podzemnoj garaži -2,a koje se sastoji od: parkirno mjesto br.23 sa 12,75 m2, ukupne površine 12,75 m2.	12,75	0,50	6,38
247	ETAŽA 252 - u naravi parkirno mjesto u podzemnoj garaži -2,a koje se sastoji od: parkirno mjesto br.24 sa 12,00 m2, ukupne površine 12,00 m2.	12,00	0,50	6,00
248	ETAŽA 253 - u naravi parkirno mjesto u podzemnoj garaži -2,a koje se sastoji od: parkirno mjesto br.25 sa 12,00 m2, ukupne površine 12,00 m2.	12,00	0,50	6,00

249	ETAŽA 254 - u naravi parkirno mjesto u podzemnoj garaži -2,a koje se sastoji od: parkirno mjesto br. 26 sa 12,70 m2, ukupne površine 12,70 m2.	12,70	0,50	6,35
250	ETAŽA 255 - u naravi parkirno mjesto u podzemnoj garaži -2,a koje se sastoji od: parkirno mjesto br.27 sa 13,00 m2, ukupne površine 13,00 m2.	13,00	0,50	6,50
251	ETAŽA 256 - u naravi parkirno mjesto u podzemnoj garaži -2,a koje se sastoji od: parkirno mjesto br.28 sa 15,50 m2, ukupne površine 15,50 m2.	15,50	0,50	7,75
252	ETAŽA 257 - u naravi parkirno mjesto u podzemnoj garaži -2,a koje se sastoji od: parkirno mjesto br.29 sa 17,50 m2, ukupne površine 17,50 m2.	17,50	0,50	8,75
253	ETAŽA 258 - u naravi parkirno mjesto u podzemnoj garaži -2,a koje se sastoji od: parkirno mjesto br.30 sa 12,00 m2, ukupne površine 12,00 m2.	12,00	0,50	6,00
254	ETAŽA 259 - u naravi parkirno mjesto u podzemnoj garaži -2,a koje se sastoji od: parkirno mjesto br.31 sa 12,50 m2, ukupne površine 12,50 m2.	12,50	0,50	6,25
255	ETAŽA 260 - u naravi parkirno mjesto u podzemnoj garaži -2,a koje se sastoji od:parkirno mjesto br.32 sa 12,50 m2, ukupne površine 12,50 m2.	12,50	0,50	6,25
256	ETAŽA 261 - u naravi parkirno mjesto u podzemnoj garaži -2,a koje se sastoji od: parkirno mjesto br.33 sa 12,00 m2, ukupne površine 12,00 m2.	12,00	0,50	6,00
257	ETAŽA 262 - u naravi parkirno mjesto u podzemnoj garaži -2,a koje se sastoji od: parkirno mjesto br.34 sa 12,25 m2, ukupne površine 12,25 m2.	12,25	0,50	6,13
258	ETAŽA 263 - u naravi parkirno mjesto u podzemnoj garaži -2,a koje se sastoji od: parkirno mjesto br.35 sa 12,00 m2, ukupne površine 12,00 m2.	12,00	0,50	6,00
259	ETAŽA 264 - u naravi parkirno mjesto u podzemnoj garaži -2,a koje se sastoji od: parkirno mjesto br.36 sa 12,75 m2, ukupne površine 12,75 m2.	12,75	0,50	6,38
260	ETAŽA 265 - u naravi parkirno mjesto u podzemnoj garaži -2,a koje se sastoji od: parkirno mjesto br.37 sa 12,75 m2, ukupne površine 12,75 m2.	12,75	0,50	6,38
261	ETAŽA 266 - u naravi parkirno mjesto u podzemnoj garaži -2,a koje se sastoji od: parkirno mjesto br.38 sa 12,00 m2, ukupne površine 12,00 m2.	12,00	0,50	6,00
262	ETAŽA 267 - u naravi parkirno mjesto u podzemnoj garaži -2,a koje se sastoji od: parkirno mjesto br.39 sa 12,25 m2, ukupne površine 12,25 m2.	12,25	0,50	6,13
263	ETAŽA 268 - u naravi parkirno mjesto u podzemnoj garaži -2,a koje se sastoji od: parkirno mjesto br.40 sa 18,15 m2, ukupne površine 18,15 m2.	18,15	0,50	9,08
264	ETAŽA 269 - u naravi parkirno mjesto u podzemnoj garaži -2,a koje se sastoji od: parkirno mjesto br.41 sa 15,90 m2, ukupne površine 15,90 m2.	15,90	0,50	7,95
265	ETAŽA 270 - u naravi parkirno mjesto u podzemnoj garaži -2,a koje se sastoji od: parkirno mjesto br.42 sa 14,00 m2, ukupne površine 14,00 m2.	14,00	0,50	7,00

266	ETAŽA 271 - u naravi parkirno mjesto u podzemnoj garaži -2,a koje se sastoji od: parkirno mjesto br.43 sa 12,50 m2, ukupne površine 12,50 m2.	12,50	0,50	6,25
267	ETAŽA 272 - u naravi parkirno mjesto u podzemnoj garaži -2,a koje se sastoji od: parkirno mjesto br.44 sa 12,25 m2, ukupne površine 12,25 m2.	12,25	0,50	6,13
268	ETAŽA 273 - u naravi parkirno mjesto u podzemnoj garaži -2,a koje se sastoji od: parkirno mjesto br.45 sa 12,00 m2, ukupne površine 12,00 m2.	12,00	0,50	6,00
269	ETAŽA 274 - u naravi parkirno mjesto u podzemnoj garaži -2, a koje se sastoji od: parkirno mjesto br.46 sa 12,50 m2, ukupne površine 12,50 m2.	12,50	0,50	6,25
270	ETAŽA 275 - u naravi parkirno mjesto u podzemnoj garaži -2,a koje se sastoji od: parkirno mjesto br.47 sa 12,50 m2, ukupne površine 12,50 m2.	12,50	0,50	6,25
271	ETAŽA 276 - u naravi parkirno mjesto u podzemnoj garaži -2,a koje se sastoji od: parkirno mjesto br.48 sa 12,00 m2, ukupne površine 12,00 m2.	12,00	0,50	6,00
272	ETAŽA 277 - u naravi parkirno mjesto u podzemnoj garaži -2,a koje se sastoji od: parkirno mjesto br.49 sa 12,00 m2, ukupne površine 12,00 m2.	12,00	0,50	6,00
273	ETAŽA 278 - u naravi parkirno mjesto u podzemnoj garaži -2,a koje se sastoji od: parkirno mjesto br.50 sa 12,50 m2, ukupne površine 12,50 m2.	12,50	0,50	6,25
274	ETAŽA 279 - u naravi parkirno mjesto u podzemnoj garaži -2,a koje se sastoji od: parkirno mjesto br.51 12,50 m2, ukupne površine 12,50 m2.	12,50	0,50	6,25
275	ETAŽA 280 - u naravi parkirno mjesto u podzemnoj garaži -2,a koje se sastoji od: parkirno mjesto br.52 sa 12,25 m2, ukupne površine 12,25 m2.	12,25	0,50	6,13
276	ETAŽA 281 - u naravi parkirno mjesto u podzemnoj garaži -2,a koje se sastoji od: parkirno mjesto br.53 sa 12,50 m2, ukupne površine 12,50 m2.	12,50	0,50	6,25
277	ETAŽA 282 - u naravi parkirno mjesto u podzemnoj garaži -2,a koje se sastoji od: parkirno mjesto br.54 sa 12,60 m2, ukupne površine 12,60 m2.	12,60	0,50	6,30
278	ETAŽA 283 - u naravi parkirno mjesto u podzemnoj garaži -2,a koje se sastoji od: parkirno mjesto br.55 sa 12,60 m2, ukupne površine 12,60 m2.	12,60	0,50	6,30
279	ETAŽA 284 - u naravi parkirno mjesto u podzemnoj garaži -2,a koje se sastoji od: parkirno mjesto br.56 sa 12,25 m2, ukupne površine 12,25 m2.	12,25	0,50	6,13
280	ETAŽA 285 - u naravi parkirno mjesto u podzemnoj garaži -2,a koje se sastoji od: parkirno mjesto br.57 sa 12,25 m2, ukupne površine 12,25 m2.	12,25	0,50	6,13
281	ETAŽA 286 - u naravi parkirno mjesto u podzemnoj garaži -2,a koje se sastoji od: parkirno mjesto br.58 sa 12,50 m2, ukupne površine 12,50 m2.	12,50	0,50	6,25
282	ETAŽA 287 - u naravi parkirno mjesto u podzemnoj garaži -2,a koje se sastoji od: parkirno mjesto br.59 sa 12,25 m2, ukupne površine 12,25 m2.	12,25	0,50	6,13

283	ETAŽA 288 - u naravi parkirno mjesto u podzemnoj garaži -2,a koje se sastoji od: parkirno mjesto br.60 sa 12,00 m2, ukupne površine 12,00 m2.	12,00	0,50	6,00
284	ETAŽA 289 - u naravi parkirno mjesto u podzemnoj garaži -2,a koje se sastoji od: parkirno mjesto br.61 sa 12,00 m2, ukupne površine 12,00 m2.	12,00	0,50	6,00
285	ETAŽA 290 - u naravi parkirno mjesto u podzemnoj garaži -2,a koje se sastoji od: parkirno mjesto br.62 sa 12,50 m2, ukupne površine 12,50 m2.	12,50	0,50	6,25
286	ETAŽA 291 - u naravi parkirno mjesto u podzemnoj garaži -2,a koje se sastoji od: parkirno mjesto br.63 sa 12,25 m2, ukupne površine 12,25 m2.	12,25	0,50	6,13
287	ETAŽA 292 - u naravi parkirno mjesto u podzemnoj garaži -2,a koje se sastoji od: parkirno mjesto br.64 sa 12,25 m2, ukupne površine 12,25 m2.	12,25	0,50	6,13
288	ETAŽA 293 - u naravi parkirno mjesto u podzemnoj garaži -2,a koje se sastoji od: parkirno mjesto br.65 sa 12,50 m2, ukupne površine 12,50 m2.	12,50	0,50	6,25
289	ETAŽA 295 - u naravi parkirno mjesto u podzemnoj garaži -2,a koje se sastoji od: parkirno mjesto br.67 sa 12,50 m2, ukupne površine 12,50 m2.	12,50	0,50	6,25
290	ETAŽA 296 - u naravi parkirno mjesto u podzemnoj garaži -2,a koje se sastoji od: parkirno mjesto br.68 sa 12,25 m2, ukupne površine 12,25 m2.	12,25	0,50	6,13
291	ETAŽA 297 - u naravi parkirno mjesto u podzemnoj garaži -2,a koje se sastoji od: parkirno mjesto br.69 12,25 m2, ukupne površine 12,25 m2.	12,25	0,50	6,13
292	ETAŽA 298 - u naravi parkirno mjesto u podzemnoj garaži -2,a koje se sastoji od: parkirno mjesto br.70 sa 12,25 m2, ukupne površine 12,25 m2.	12,25	0,50	6,13
293	ETAŽA 299 - u naravi parkirno mjesto u podzemnoj garaži -2,a koje se sastoji od: parkirno mjesto br.71 sa 12,25 m2, ukupne površine 12,25 m2.	12,25	0,50	6,13
294	ETAŽA 300 - u naravi parkirno mjesto u podzemnoj garaži -2,a koje se sastoji od: parkirno mjesto br.72 sa 12,00 m2, ukupne površine 12,00 m2.	12,00	0,50	6,00
295	ETAŽA 301 - u naravi parkirno mjesto u podzemnoj garaži -2,a koje se sastoji od: parkirno mjesto br.73 sa 12,25 m2, ukupne površine 12,25 m2.	12,25	0,50	6,13
296	ETAŽA 302 - u naravi parkirno mjesto u podzemnoj garaži -2,a koje se sastoji od: parkirno mjesto br.74 sa 12,50 m2, ukupne površine 12,50 m2.	12,50	0,50	6,25
297	ETAŽA 303 - u naravi parkirno mjesto u podzemnoj garaži -2,a koje se sastoji od: parkirno mjesto br.75 sa 12,00 m2, ukupne površine 12,00 m2.	12,00	0,50	6,00
298	ETAŽA 304 - u naravi parkirno mjesto u podzemnoj garaži -2,a koje se sastoji od: parkirno mjesto br.76 sa 12,00 m2, ukupne površine 12,00 m2.	12,00	0,50	6,00
299	ETAŽA 305 - u naravi parkirno mjesto u podzemnoj garaži -2,a koje se sastoji od: parkirno mjesto br.77 sa 12,50 m2, ukupne površine 12,50 m2.	12,50	0,50	6,25

300	ETAŽA 306 - u naravi parkirno mjesto u podzemnoj garaži -2,a koje se sastoji od: parkirno mjesto br.78 sa 12,50 m2, ukupne površine 12,50 m2.	12,50	0,50	6,25
301	ETAŽA 313 - u naravi parkirno mjesto u podzemnoj garaži -2,a koje se sastoji od: parkirno mjesto br.85 sa 13,50 m2, ukupne površine 13,50 m2.	13,50	0,50	6,75
302	ETAŽA 314 - u naravi parkirno mjesto u podzemnoj garaži -2,a koje se sastoji od: parkirno mjesto br.86 sa 12,30 m2, ukupne površine 12,30 m2.	12,30	0,50	6,15
303	ETAŽA 315 - u naravi parkirno mjesto u podzemnoj garaži -2,a koje se sastoji od: parkirno mjesto br.87 sa 12,15 m2, ukupne površine 12,15 m2.	12,15	0,50	6,08
304	ETAŽA 316 - u naravi parkirno mjesto u podzemnoj garaži -2,a koje se sastoji od: parkirno mjesto br.88 sa 11,95 m2, ukupne površine 11,95 m2.	11,95	0,50	5,98
305	ETAŽA 317 - u naravi parkirno mjesto u podzemnoj garaži -2,a koje se sastoji od: parkirno mjesto br.89 sa 12,30 m2, ukupne površine 12,30 m2.	12,30	0,50	6,15
306	ETAŽA 318 - u naravi parkirno mjesto u podzemnoj garaži -2,a koje se sastoji od: parkirno mjesto br.90 sa 12,50 m2, ukupne površine 12,50 m2.	12,50	0,50	6,25
307	ETAŽA 319 - u naravi parkirno mjesto u podzemnoj garaži -2,a koje se sastoji od: parkirno mjesto br.91 sa 12,50 m2, ukupne površine 12,50 m2.	12,50	0,50	6,25
308	ETAŽA 320 - u naravi parkirno mjesto u podzemnoj garaži -2,a koje se sastoji od: parkirno mjesto br.92 sa 12,25 m2, ukupne površine 12,25 m2.	12,25	0,50	6,13
309	ETAŽA 321 - u naravi parkirno mjesto u podzemnoj garaži -2,a koje se sastoji od: parkirno mjesto br.93 sa 12,25 m2, ukupne površine 12,25 m2.	12,25	0,50	6,13
310	ETAŽA 322 - u naravi parkirno mjesto u podzemnoj garaži -2,a koje se sastoji od: parkirno mjesto br.94 sa 13,70 m2, ukupne površine 13,70 m2.	13,70	0,50	6,85
311	ETAŽA 323 - u naravi parkirno mjesto u podzemnoj garaži -2,a koje se sastoji od: parkirno mjesto br.95 sa 13,40 m2, ukupne površine 13,40 m2.	13,40	0,50	6,70
312	ETAŽA 324 - u naravi parkirno mjesto u podzemnoj garaži -2,a koje se sastoji od: parkirno mjesto br.96 sa 13,40 m2, ukupne površine 13,40 m2.	13,40	0,50	6,70
313	ETAŽA 325 - u naravi parkirno mjesto u podzemnoj garaži -2,a koje se sastoji od: parkirno mjesto br. 97 sa 13,15 m2, ukupne površine 13,15 m2.	13,15	0,50	6,58
314	ETAŽA 326 - u naravi parkirno mjesto u podzemnoj garaži -2,a koje se sastoji od: parkirno mjesto br.98 sa 12,50 m2, ukupne površine 12,50 m2.	12,50	0,50	6,25
315	ETAŽA 327 - u naravi parkirno mjesto u podzemnoj garaži -2,a koje se sastoji od: parkirno mjesto br.99 sa 12,50 m2, ukupne površine 12,50 m2.	12,50	0,50	6,25
316	ETAŽA 328 - u naravi parkirno mjesto u podzemnoj garaži -2,a koje se sastoji od: parkirno mjesto br.100 sa 12,70 m2, ukupne površine 12,70 m2.	12,70	0,50	6,35

317	ETAŽA 329 - u naravi parkirno mjesto u podzemnoj garaži -2,a koje se sastoji od: parkirno mjesto br.101 sa 12,20 m2, ukupne površine 12,20 m2.	12,20	0,50	6,10
318	ETAŽA 330 - u naravi parkirno mjesto u podzemnoj garaži -2,a koje se sastoji od: parkirno mjesto br.102 sa 12,20 m2, ukupne površine 12,20 m2.	12,20	0,50	6,10
319	ETAŽA 331 - u naravi parkirno mjesto u podzemnoj garaži -2,a koje se sastoji od: parkirno mjesto br.103 sa 12,00 m2, ukupne površine 12,00 m2.	12,00	0,50	6,00
320	ETAŽA 332 - u naravi parkirno mjesto u podzemnoj garaži -2,a koje se sastoji od: parkirno mjesto br.104 sa 12,50 m2, ukupne površine 12,50 m2.	12,50	0,50	6,25
321	ETAŽA 333 - u naravi parkirno mjesto u podzemnoj garaži -2,a koje se sastoji od: parkirno mjesto br.105 sa 12,50 m2, ukupne površine 12,50 m2.	12,50	0,50	6,25
322	ETAŽA 334 - u naravi parkirno mjesto u podzemnoj garaži -2,a koje se sastoji od: parkirno mjesto br.106 sa 12,25 m2, ukupne površine 12,25 m2.	12,25	0,50	6,13
323	ETAŽA 335 - u naravi parkirno mjesto u podzemnoj garaži -2,a koje se sastoji od: parkirno mjesto br.107 sa 11,95 m2, ukupne površine 11,95 m2.	11,95	0,50	5,98
324	ETAŽA 336 - u naravi parkirno mjesto u podzemnoj garaži -2,a koje se sastoji od: parkirno mjesto br.108 sa 12,15 m2, ukupne površine 12,15 m2.	12,15	0,50	6,08
325	ETAŽA 337 - u naravi parkirno mjesto u podzemnoj garaži -2,a koje se sastoji od: parkirno mjesto br.109 sa 12,30 m2, ukupne površine 12,30 m2.	12,30	0,50	6,15
326	ETAŽA 338 - u naravi parkirno mjesto u podzemnoj garaži -2,a koje se sastoji od: parkirno mjesto br.110 sa 12,90 m2, ukupne površine 12,90 m2.	12,90	0,50	6,45
327	ETAŽA 339 - u naravi parkirno mjesto u podzemnoj garaži -2,a koje se sastoji od: parkirno mjesto br.111 sa 13,90 m2, ukupne površine 13,90 m2.	13,90	0,50	6,95
328	ETAŽA 340 - u naravi parkirno mjesto u podzemnoj garaži -2,a koje se sastoji od: parkirno mjesto br.112 sa 12,25 m2, ukupne površine 12,25 m2.	12,25	0,50	6,13
329	ETAŽA 341 - u naravi parkirno mjesto u podzemnoj garaži -2,a koje se sastoji od: parkirno mjesto br.113 sa 12,25 m2, ukupne površine 12,25 m2.	12,25	0,50	6,13
330	ETAŽA 342 - u naravi parkirno mjesto u podzemnoj garaži -2,a koje se sastoji od: parkirno mjesto br.114 sa 12,25 m2, ukupne površine 12,25 m2.	12,25	0,50	6,13
331	ETAŽA 343 - u naravi parkirno mjesto u podzemnoj garaži -2,a koje se sastoji od: parkirno mjesto br.115 sa 12,50 m2, ukupne površine 12,50 m2.	12,50	0,50	6,25
332	ETAŽA 344 - u naravi parkirno mjesto u podzemnoj garaži -2,a koje se sastoji od: parkirno mjesto br.116 sa 12,25 m2, ukupne površine 12,25 m2.	12,25	0,50	6,13
333	ETAŽA 345 - u naravi parkirno mjesto u podzemnoj garaži -2,a koje se sastoji od: parkirno mjesto br.117 sa 12,00 m2, ukupne površine 12,00 m2.	12,00	0,50	6,00

334	ETAŽA 346 - u naravi parkirno mjesto u podzemnoj garaži -2,a koje se sastoji od: parkirno mjesto br.118 sa 12,00 m2, ukupne površine 12,00 m2.	12,00	0,50	6,00
335	ETAŽA 347 - u naravi parkirno mjesto u podzemnoj garaži -2,a koje se sastoji od: parkirno mjesto br.119 sa 13,50 m2, ukupne površine 13,50 m2.	13,50	0,50	6,75
336	ETAŽA 348 - u naravi parkirno mjesto u podzemnoj garaži -2,a koje se sastoji od: parkirno mjesto br.120 sa 13,50 m2, ukupne površine 13,50 m2.	13,50	0,50	6,75
337	ETAŽA 349 - u naravi parkirno mjesto u podzemnoj garaži -2,a koje se sastoji od: parkirno mjesto br.121 sa 13,50 m2, ukupne površine 13,50 m2.	13,50	0,50	6,75
338	ETAŽA 350 - u naravi parkirno mjesto u podzemnoj garaži -2,a koje se sastoji od: parkirno mjesto br.122 sa 13,50 m2, ukupne površine 13,50 m2.	13,50	0,50	6,75
339	ETAŽA 351 - u naravi parkirno mjesto u podzemnoj garaži -2,a koje se sastoji od: parkirno mjesto br.123 sa 14,55 m2, ukupne površine 14,55 m2.	14,55	0,50	7,28
340	ETAŽA 352 - u naravi parkirno mjesto u podzemnoj garaži -2,a koje se sastoji od: parkirno mjesto br.124 sa 13,15 m2, ukupne površine 13,15 m2.	13,15	0,50	6,58
341	ETAŽA 353 - u naravi parkirno mjesto u podzemnoj garaži -2,a koje se sastoji od: parkirno mjesto br.125 sa 14,05 m2, ukupne površine 14,05 m2.	14,05	0,50	7,03
342	ETAŽA 354 - u naravi parkirno mjesto u podzemnoj garaži -2,a koje se sastoji od: parkirno mjesto br.126 sa 15,00 m2, ukupne površine 15,00 m2.	15,00	0,50	7,50
343	ETAŽA 355 - u naravi nadzorna soba u podzemnoj garaži -2, a koja se sastoji od: nadzorna soba sa 18,70 m2, ukupne površine 18,70 m2.	18,70	1,00	18,70
344	ETAŽA 356 - u naravi parkirno mjesto u podzemnoj garaži -2,a koje se sastoji od: parkirno mjesto br.127 sa 15,00 m2, ukupne površine 15,00 m2.	15,00	0,50	7,50
345	ETAŽA 357 - u naravi parkirno mjesto u podzemnoj garaži -2,a koje se sastoji od: parkirno mjesto br.128 sa 17,65 m2, ukupne površine 17,65 m2.	17,65	0,50	8,83
346	ETAŽA 358 - u naravi parkirno mjesto u podzemnoj garaži -2,a koje se sastoji od: parkirno mjesto br.129 sa 17,40 m2, ukupne površine 17,40 m2.	17,40	0,50	8,70
347	ETAŽA 359 - u naravi parkirno mjesto u podzemnoj garaži -2,a koje se sastoji od: parkirno mjesto br.130 sa 17,50 m2, ukupne površine 17,50 m2.	17,50	0,50	8,75
348	ETAŽA 360 - u naravi parkirno mjesto u podzemnoj garaži -2,a koje se sastoji od: parkirno mjesto br.131 sa 14,25 m2, ukupne površine 14,25 m2.	14,25	0,50	7,13
349	ETAŽA 361 - u naravi parkirno mjesto u podzemnoj garaži -2,a koje se sastoji od: parkirno mjesto br.132 sa 13,65 m2, ukupne površine 13,65 m2.	13,65	0,50	6,83
350	ETAŽA 362 - u naravi parkirno mjesto u podzemnoj garaži -2,a koje se sastoji od: parkirno mjesto br.133 sa 18,00 m2, ukupne površine 18,00 m2.	18,00	0,50	9,00

351	ETAŽA 363 - u naravi parkirno mjesto u podzemnoj garaži -2,a koje se sastoji od: parkirno mjesto br.134 sa 15,50 m2, ukupne površine 15,50 m2.	15,50	0,50	7,75
352	ETAŽA 364 - u naravi spremište u podzemnoj garaži -2, a koje se sastoji od : spremište 25,30 m2, ukupne površine 25,30 m2.	25,30	0,50	12,65
353	ETAŽA 365 - u naravi spremište u podzemnoj garaži -2, a koje se sastoji od : spremište 29,95 m2, ukupne površine 29,95 m2.	29,95	0,50	14,98
SVEUKUPNO VTC:		9.575,05		7.990,58

3.2. Okoliš i parkiralište, Zagreba ka / Supilova ulica 49, Varaždin, kbr. 17578 (ranije kbr. 2811/2) i kbr. 2685/9 k.o. Varaždin:

r.br.	opis	neto površina (m2) - bez koef.	koef. (prema dodatku A)	korisna vrijednost površine KVP (m2)
1	Ure eno zemljište kbr. 17578 (ranije kbr. 2811/2) k.o. Varaždin:	3.538,00		3.538,00
2	Neure eno zemljište kbr. 17578 (ranije kbr. 2811/2) k.o. Varaždin:	3.590,00		3.590,00
	SVEUKUPNO Parkiralište na kbr. 17578 k.o. Varaždin:	7.128,00		7.128,00
3	Ure eno zemljište kbr. 2685/9 k.o. Varaždin:	159,00		159,00
	SVEUKUPNO Parkiralište na kbr. 2685/9 k.o. Varaždin:	159,00		159,00

3.3. Podjela na vrste prostora - Poslovna zgrada VTC (više etaža), Zagreba ka / Supilova ulica 49, Varaždin, kbr. 17578 (ranije kbr. 2811/2) k.o. Varaždin:

r.br.	opis	neto površina (m2) - bez koef.	koef. (prema dodatku A)	korisna vrijednost površine KVP (m2)
I. POSLOVNI PROSTORI				
1	ETAŽA 1 - u naravi poslovni prostor u podzemnoj garaži, P-1, a koji se sastoji od: poslovni prostor sa 751,60 m2, ukupne površine 751,60 m2	751,60	1,00	751,60
2	ETAŽA 2 - u naravi poslovni prostor u prizemlju, a koji se sastoji od : poslovni prostor sa 91,25 m2, ukupne površine	91,25	1,00	91,25
3	ETAŽA 3 - u naravi poslovni prostor u prizemlju, a koji se sastoji od: poslovni prostor sa 53,55 m2, ukupne površine 53,55	53,55	1,00	53,55
4	ETAŽA 4 - u naravi poslovni prostor u prizemlju, a koji se sastoji od: poslovni prostor sa 80,70 m2, ukupne površine 80,70	80,70	1,00	80,70
5	ETAŽA 5 - u naravi poslovni prostor u prizemlju, a koji se sastoji od: poslovni prostor sa 93,15 m2, ukupne površine 93,15	93,15	1,00	93,15
6	ETAŽA 6 - u naravi poslovni prostor u prizemlju, a koji se sastoji od : poslovni prostor sa 88,45 m2, ukupne površine 88,45	88,45	1,00	88,45
7	ETAŽA 7 - u naravi poslovni prostor u prizemlju, a koji se sastoji od : poslovni prostor sa 57,15 m2, ukupne površine 57,15	57,15	1,00	57,15
8	ETAŽA - u naravi poslovni prostor u prizemlju, a koji se sastoji od : poslovni prostor sa 7,10 m2, ukupne površine 7,10 m2.	7,10	1,00	7,10
9	ETAŽA 9 - u naravi poslovni prostor u prizemlju, a koji se sastoji od: poslovni prostor sa 8,65 m2, ukupne površine 8,65 m2.	8,65	1,00	8,65
10	ETAŽA 10 - u naravi poslovni prostor u prizemlju, a koji se sastoji od : poslovni prostor sa 6,05 m2 ukupne površine 6,05	6,05	1,00	6,05
11	ETAŽA 11 - u naravi poslovni prostor u prizemlju, a koji se sastoji od : poslovni prostor sa 4,25 m2, ukupne površine 4,25	4,25	1,00	4,25
12	ETAŽA 12 - naravi poslovni prostor u prizemlju, a koji se sastoji od : poslovni prostor sa 10,15 m2, ukupne površine 10,15	10,15	1,00	10,15
13	ETAŽA 13 - naravi poslovni prostor u prizemlju, a koji se sastoji od : poslovni prostor sa 7,35 m2, ukupne površine 7,35	7,35	1,00	7,35
14	ETAŽA 14 - u naravi poslovni prostor na 1. katu, a koji se sastoji od : poslovni prostor sa 90,60 m2, ukupne površine 90,60	90,60	1,00	90,60
15	ETAŽA 15 - u naravi poslovni prostor na 1. katu, a koji se sastoji od : poslovni prostor sa 68,20 m2, ukupne površine 68,20	68,20	1,00	68,20
16	ETAŽA 16 - u naravi poslovni prostor na 1. katu, a koji se sastoji od : poslovni prostor sa 68,35 m2, ukupne površine 68,35	68,35	1,00	68,35
17	ETAŽA 17 - u naravi poslovni prostor na 1. katu, a koji se sastoji od : poslovni prostor sa 24,45 m2, ukupne površine 24,45	24,45	1,00	24,45
18	ETAŽA 18 - u naravi poslovni prostor na 1. katu, a koji se sastoji od : poslovni prostor sa 84,85 m2, ukupne površine 84,85	84,85	1,00	84,85
19	ETAŽA 19 - u naravi poslovni prostor na 1. katu, a koji se sastoji od : poslovni prostor sa 73,90 m2, ukupne površine 73,90	73,90	1,00	73,90
20	ETAŽA 20 - u naravi poslovni prostor na 1. katu, a koji se sastoji od : poslovni prostor 138,65 m2, ukupne površine 138,65	138,65	1,00	138,65
21	ETAŽA 21 - u naravi poslovni prostor na 1. katu, a koji se sastoji od : poslovni prostor 5,95 m2, ukupne površine 5,95 m2.	5,95	1,00	5,95
22	ETAŽA 22 u naravi poslovni prostor na 1. katu, a koji se sastoji od : poslovni prostor 8,60 m2, ukupne površine 8,60 m2.	8,60	1,00	8,60
23	ETAŽA 23 - u naravi poslovni prostor na 1. katu, a koji se sastoji od : poslovni prostor 4,15 m2, ukupne površine 4,15 m2.	4,15	1,00	4,15
24	ETAŽA 24 - u naravi poslovni prostor na 1. katu, a koji se sastoji od : poslovni prostor 3,90 m2, ukupne površine 3,90 m2.	3,90	1,00	3,90
25	ETAŽA 25 - u naravi poslovni prostor na 1. katu, a koji se sastoji od : poslovni prostor 9,10 m2, ukupne površine 9,10 m2.	9,10	1,00	9,10

26	ETAŽA 26 - u naravi poslovni prostor na 1. katu, a koji se sastoji od : poslovni prostor 5,90 m2, ukupne površine 5,90 m2.	5,90	1,00	5,90
27	ETAŽA 27 - u naravi poslovni prostor na 2. katu, a koji se sastoji od : poslovni prostor 36,75 m2, ukupne površine 36,75	36,75	1,00	36,75
28	ETAŽA 28 - u naravi poslovni prostor na 2. katu, a koji se sastoji od : poslovni prostor 68,20 m2, ukupne površine 68,20 m2.	68,20	1,00	68,20
29	ETAŽA 29 - u naravi poslovni prostor na 2. katu, a koji se sastoji od : poslovni prostor 68,15 m2, ukupne površine 68,15	68,15	1,00	68,15
30	ETAŽA 30 - u naravi poslovni prostor na 2. katu, a koji se sastoji od : poslovni prostor 30,75 m2, ukupne površine 30,75	30,75	1,00	30,75
31	ETAŽA 31 - u naravi poslovni prostor na 2. katu, a koji se sastoji od : poslovni prostor 82,85 m2, ukupne površine 82,85	82,85	1,00	82,85
32	ETAŽA 32 - u naravi poslovni prostor na 2. katu, a koji se sastoji od : poslovni prostor 74,35 m2, ukupne površine 74,35 m2.	74,35	1,00	74,35
33	ETAŽA 33 - u naravi poslovni prostor na 2. katu, a koji se sastoji od : poslovni prostor 137,05 m2, ukupne površine 137,05	137,05	1,00	137,05
34	ETAŽA 34 - u naravi poslovni prostor na 2. katu, a koji se sastoji od : poslovni prostor 5,95 m2, ukupne površine 5,95 m2.	5,95	1,00	5,95
35	ETAŽA 35 - naravi poslovni prostor na 2. katu, a koji se sastoji od : poslovni prostor 8,60 m2, ukupne površine 8,60 m2.	8,60	1,00	8,60
36	ETAŽA 36 - u naravi poslovni prostor na 2. katu, a koji se sastoji od : poslovni prostor 4,15 m2, ukupne površine 4,15 m2.	4,15	1,00	4,15
37	ETAŽA 37 - u naravi poslovni prostor na 2. katu, a koji se sastoji od : poslovni prostor 3,90 m2, ukupne površine 3,90 m2.	3,90	1,00	3,90
38	ETAŽA 38 - u naravi poslovni prostor na 2. katu, a koji se sastoji od : poslovni prostor 9,10 m2, ukupne površine 9,10 m2.	9,10	1,00	9,10
39	ETAŽA 39 - u naravi poslovni prostor na 2. katu, a koji se sastoji od : poslovni prostor 5,90 m2, ukupne površine 5,90 m2.	5,90	1,00	5,90
40	ETAŽA 40 - u naravi poslovni prostor na 3. katu, a koji se sastoji od : poslovni prostor 88,70 m2, ukupne površine 88,70	88,70	1,00	88,70
41	ETAŽA 41 - u naravi poslovni prostor na 3. katu, a koji se sastoji od : poslovni prostor 68,35 m2, ukupne površine 68,35	68,35	1,00	68,35
42	ETAŽA 42 - u naravi poslovni prostor na 3. katu, a koji se sastoji od : poslovni prostor 68,05 m2, ukupne površine 68,05 m2.	68,05	1,00	68,05
43	ETAŽA 43 - u naravi poslovni prostor na 3. katu, a koji se sastoji od : poslovni prostor 30,35 m2, ukupne površine 30,35	30,35	1,00	30,35
44	ETAŽA 46 - u naravi poslovni prostor na 3. katu, a koji se sastoji od : poslovni prostor 137,10 m2, ukupne površine 137,10	137,10	1,00	137,10
45	ETAŽA 47 - u naravi poslovni prostor na 3. katu, a koji se sastoji od: poslovni prostor 5,95 m2, ukupne površine 5,95 m2.	5,95	1,00	5,95
46	ETAŽA 48 - u naravi poslovni prostor na 3. katu, a koji se sastoji od : poslovni prostor 8,60 m2, ukupne površine 8,60 m2.	8,60	1,00	8,60
47	ETAŽA 49 - u naravi poslovni prostor na 3. katu, a koji se sastoji od : poslovni prostor 4,15 m2, ukupne površine 4,15 m2.	4,15	1,00	4,15
48	ETAŽA 50 - u naravi poslovni prostor na 3. katu, a koji se sastoji od : poslovni prostor 3,90 m2, ukupne površine 3,90 m2.	3,90	1,00	3,90
49	ETAŽA 51 - u naravi poslovni prostor na 3. katu, a koji se sastoji od : poslovni prostor 9,10 m2, ukupne površine 9,10 m2.	9,10	1,00	9,10
50	ETAŽA 52 - u naravi poslovni prostor na 3. katu, a koji se sastoji od : poslovni prostor 5,90 m2, ukupne površine 5,90 m2.	5,90	1,00	5,90
51	ETAŽA 54 - u naravi poslovni prostor na 4. katu, a koji se sastoji od : poslovni prostor 50,70 m2, ukupne površine 50,70	50,70	1,00	50,70
52	ETAŽA 55 - u naravi poslovni prostor na 4. katu, a koji se sastoji od : poslovni prostor 68,35 m2, ukupne površine 68,35	68,35	1,00	68,35
53	ETAŽA 57 - u naravi poslovni prostor na 4. katu, a koji se sastoji od : poslovni prostor 30,35 m2, ukupne površine 30,35	30,35	1,00	30,35
54	ETAŽA 59 - u naravi poslovni prostor na 4. katu, a koji se sastoji od : poslovni prostor 74,45 m2, ukupne površine 74,45	74,45	1,00	74,45
55	ETAŽA 60 - u naravi poslovni prostor na 4. katu, a koji se sastoji od : poslovni prostor 137,20 m2, ukupne površine 137,20	137,20	1,00	137,20
56	ETAŽA 61 - u naravi poslovni prostor na 4. katu, a koji se se sastoji od : poslovni prostor 5,95 m2, ukupne površine 5,95	5,95	1,00	5,95
57	ETAŽA 62 - u naravi poslovni prostor na 4. katu, a koji se sastoji od : poslovni prostor 8,60 m2, ukupne površine 8,60 m2.	8,60	1,00	8,60
58	ETAŽA 63 - u naravi poslovni prostor na 4. katu, a koji se sastoji od : poslovni prostor 4,15 m2, ukupne površine 4,15 m2.	4,15	1,00	4,15
59	ETAŽA 64 - u naravi poslovni prostor na 4. katu, a koji se sastoji od : poslovni prostor 3,90 m2, ukupne površine 3,90 m2.	3,90	1,00	3,90

60	ETAŽA 65 - u naravi poslovni prostor na 4. katu, a koji se sastoji od : poslovni prostor 9,10 m2, ukupne površine 9,10 m2.	9,10	1,00	9,10
61	ETAŽA 66 - u naravi poslovni prostor na 4. katu, a koji se sastoji od : poslovni prostor 5,90 m2, ukupne površine 5,90 m2.	5,90	1,00	5,90
62	ETAŽA 76 - u naravi ured na 5. katu, a koji se sastoji od : ured 7,10 m2, hodnik 3,25 m2, recepcija 8,15 m2, ukupne	18,50	1,00	18,50
63	ETAŽA 78 - u naravi sanitarni vor na 5. katu, a koji se sastoji od : wc-invalidi 4,50 m2, wc-muški 4,15 m2, wc-ženski 2,80	11,45	1,00	11,45
64	ETAŽA 117 - u naravi fitness na 8. katu, a koji se sastoji od : fitness 811,35 m2, ukupne površine 811,35 m2.	811,35	1,00	811,35
65	ETAŽA 118 - u naravi restoran na 9. katu, a koji se sastoji od: restoran 513,15 m2, vanjska terasa 53,55 m2, vanjska terasa 32,05 m2, ukupne površine 598,75 m2.	598,75	1,00	598,75

II. APARTMANI

1	ETAŽA 67 - u naravi 2-sobni apartman na 5. katu, a koji se sastoji od : dnevna soba 15,90 m2, spava a soba 9,95 m2, kupaona 4,50 m2, kuhinja 4,00 m2, ukupne površine 34,35 m2.	34,35	1,00	34,35
2	ETAŽA 68 - u naravi 2-sobni apartman na 5. katu, a koji se sastoji od : dnevna soba 17,60 m2, spava a soba 13,75 m2, hall 3,45 m2, kupaona 5,40 m2, kuhinja 7,50 m2, ukupne površine 47,70 m2.	47,70	1,00	47,70
3	ETAŽA 69 - u naravi 2-sobni apartman na 5. katu, a koji se sastoji od : dnevna soba 25,95 m2, spava a soba 15,55 m2, garderoba 3,30 m2, hall 5,45 m2, kupaona 5,60 m2, kuhinja 6,30 m2, ukupne površine 62,15 m2.	62,15	1,00	62,15
4	ETAŽA 70 - u naravi 2-sobni apartman na 5. katu, a koji se sastoji od : dnevna soba 21,85 m2, spava a soba 13,30 m2, garderoba 3,50 m2, hall 1,15 m2, kupaona 4,55 m2, kuhinja 5,65 m2, ukupne površine 50,00 m2.	50,00	1,00	50,00
5	ETAŽA 71 - u naravi 3-sobni apartman na 5. katu, a koji se sastoji od : dnevna soba 28,80 m2, spava a soba 11,60 m2, spava a soba 13,15 m2, hall 7,55 m2, wc 2,00 m2, garderoba 9,60 m2, izba 1,65 m2, spremište 2,20 m2, kupaona 6,55 m2, kuhinja 11,50 m2, ukupne površine 94,60 m2.	94,60	1,00	94,60
6	ETAŽA 72 - u naravi 2-sobni apartman na 5. katu, a koji se sastoji od : dnevna soba 27,35 m2, spava a soba 13,10 m2, hall 4,10 m2, garderoba 6,00 m2, izba 3,35 m2, kupaona 6,20 m2, kuhinja 6,10 m2, ukupne površine 66,20 m2.	66,20	1,00	66,20
7	ETAŽA 73 - u naravi 4-sobni apartman na 5. katu, a koji se sastoji od : dnevna soba 32,60 m2, spava a soba 16,75 m2, spava a soba 10,65 m2, spava a soba 11,45 m2, hall 4,55 m2, wc 1,45 m2, hodnik 5,65 m2, izba 1,95 m2, kupaona 5,50 m2, kuhinja 5,65 m2, ukupne površine 96,20 m2.	96,20	1,00	96,20
8	ETAŽA 74 - u naravi 3-sobni apartman na 5. katu, a koji se sastoji od : dnevna soba 20,60 m2, spava a soba 12,85 m2, spava a soba 13,60 m2, garderoba 10,65 m2, hall 6,10 m2, wc 1,80 m2, kupaona 4,60 m2, kuhinja 6,60 m2, ukupne površine 76,80 m2.	76,80	1,00	76,80
9	ETAŽA 75 - u naravi 2-sobni apartman na 5. katu, a koji se sastoji od : dnevna soba 16,90 m2, spava a soba 14,90 m2, hall 3,55 m2, kupaona 5,20 m2, kuhinja 7,80 m2, ukupne površine 48,35 m2.	48,35	1,00	48,35
10	ETAŽA 80 - u naravi 2-sobni apartman na 6. katu, a koji se sastoji od : dnevna soba 15,90 m2, spava a soba 9,95 m2, kupaona 4,50 m2, kuhinja 4,00 m2, ukupne površine 34,35 m2.	34,35	1,00	34,35
11	ETAŽA 81 - u naravi 2-sobni apartman na 6. katu, a koji se sastoji od : dnevna soba 17,60 m2, spava a soba 13,75 m2, hall 3,45 m2, kupaona 5,40 m2, kuhinja 7,50 m2, ukupne površine 47,70 m2.	47,70	1,00	47,70

12	ETAŽA 82 - u naravi 2-sobni apartman na 6. katu, a koji se sastoji od : dnevna soba 25,95 m2, spava a soba 15,55 m2, garderoba 3,30 m2, hall 5,45 m2, kupaona 5,60 m2, kuhinja 6,30 m2, ukupne površine 62,15 m2.	62,15	1,00	62,15
13	ETAŽA 83 - u naravi 2-sobni apartman na 6. katu, a koji se sastoji od : dnevna soba 21,85 m2, spava a soba 13,30 m2, garderoba 3,50 m2, hall 1,15 m2, kupaona 4,55 m2, kuhinja 5,65 m2, ukupne površine 50,00 m2.	50,00	1,00	50,00
14	ETAŽA 84 - u naravi 3-sobni apartman na 6. katu, a koji se sastoji od : dnevna soba 28,80 m2, spava a soba 11,60 m2, spava a soba 13,15 m2, hall 7,55 m2, wc 2,00 m2, garderoba 9,60 m2, izba 1,65 m2, spremište 2,20 m2, kupaona 6,55 m2, kuhinja 11,50 m2, ukupne površine 94,60 m2.	94,60	1,00	94,60
15	ETAŽA 85 - u naravi 2-sobni apartman na 6. katu, a koji se sastoji od : dnevna soba 27,35 m2, spava a soba 13,10 m2, hall 4,10 m2, garderoba 6,00 m2, izba 3,35 m2, kupaona 6,20 m2, kuhinja 6,10 m2, ukupne površine 66,20 m2.	66,20	1,00	66,20
16	ETAŽA 86 - u naravi 4-sobni apartman na 6. katu, a koji se sastoji od : dnevna soba 32,60 m2, spava a soba 16,75 m2, spava a soba 10,65 m2, spava a soba 11,45 m2, hall 4,55 m2, wc 1,45 m2, hodnik 5,65 m2, izba 1,95 m2, kupaona 5,50 m2, kuhinja 5,65 m2, ukupne površine 96,20 m2.	96,20	1,00	96,20
17	ETAŽA 87 - u naravi 3-sobni apartman na 6. katu, a koji se sastoji od : dnevna soba 20,60 m2, spava a soba 12,85 m2, spava a soba 13,60 m2, garderoba 10,65 m2, hall 6,10 m2, wc 1,80 m2, kupaona 4,60 m2, kuhinja 6,60 m2, ukupne površine 76,80 m2.	76,80	1,00	76,80
18	ETAŽA 88 - u naravi 2-sobni apartman na 6. katu, a koji se sastoji od : dnevna soba 16,90 m2, spava a soba 14,90 m2, hall 3,55 m2, kupaona 5,20 m2, kuhinja 7,80 m2, ukupne površine 48,35 m2.	48,35	1,00	48,35
19	ETAŽA 99 - u naravi 2-sobni apartman na 7. katu, a koji se sastoji od : dnevna soba 15,90 m2, spava a soba 9,95 m2, kupaona 4,50 m2, kuhinja 4,00 m2, ukupne površine 34,35 m2.	34,35	1,00	34,35
20	ETAŽA 100 - u naravi 2-sobni apartman na 7. katu, a koji se sastoji od : dnevna soba 17,60 m2, spava a soba 13,75 m2, hall 3,45 m2, kupaona 5,40 m2, kuhinja 7,50 m2, ukupne površine 47,70 m2.	47,70	1,00	47,70
21	ETAŽA 101 - u naravi 2-sobni apartman na 7. katu, a koji se sastoji od : dnevna soba 25,95 m2, spava a soba 15,55 m2, garderoba 3,30 m2, hall 5,45 m2, kupaona 5,60 m2, kuhinja 6,30 m2, ukupne površine 62,15 m2.	62,15	1,00	62,15
22	ETAŽA 102 - u naravi 2-sobni apartman na 7. katu, a koji se sastoji od : dnevna soba 21,85 m2, spava a soba 13,30 m2, garderoba 3,50 m2, hall 1,15 m2, kupaona 4,55 m2, kuhinja 5,65 m2, ukupne površine 50,00 m2.	50,00	1,00	50,00
23	ETAŽA 103 - u naravi 3-sobni apartman na 7. katu, a koji se sastoji od : dnevna soba 23,60 m2, spava a soba 11,60 m2, spava a soba 13,15 m2, hall 7,55 m2, wc 2,00 m2, garderoba 9,60 m2, izba 1,65 m2, spremište 2,25 m2, kupaona 6,55 m2, kuhinja 11,50 m2, ukupne površine 89,45 m2.	89,45	1,00	89,45
24	ETAŽA 104 - u naravi 2-sobni apartman na 7. katu, a koji se sastoji od : dnevna soba 27,35 m2, spava a soba 13,10 m2, hall 4,10 m2, garderoba 6,00 m2, izba 3,35 m2, kupaona 6,20 m2, kuhinja 6,10 m2, ukupne površine 66,20 m2.	66,20	1,00	66,20
25	ETAŽA 105 - u naravi 4-sobni apartman na 7. katu, a koji se sastoji od : dnevna soba 32,60 m2, spava a soba 16,75 m2, spava a soba 10,65 m2, spava a soba 11,45 m2, hall 4,55 m2, wc 1,45 m2, hodnik 5,65 m2, izba 1,95 m2, kupaona 5,55 m2, kuhinja 5,65 m2, ukupne površine 96,25 m2.	96,25	1,00	96,25

26	ETAŽA 106 - u naravi 3-sobni apartman na 7. katu, a koji se sastoji od : dnevna soba 20,60 m2, spava a soba 12,85 m2, spava a soba 13,60 m2, wc 1,80 m2, garderoba 10,65 m2, hall 6,10 m2, kupaona 4,60 m2, kuhinja 6,65 m2, ukupne površine 76,85 m2.	76,85	1,00	76,85
27	ETAŽA 107 - u naravi 2-sobni apartman na 7. katu, a koji se sastoji od : dnevna soba 16,90 m2, spava a soba 14,90 m2, hall 3,55 m2, kupaona 5,20 m2, kuhinja 7,80 m2, ukupne površine 48,35 m2.	48,35	1,00	48,35
28	ETAŽA 116 - u naravi ured uprava na 7. katu, a koji se sastoji od : spremište 12,85 m2, ukupne površine 12,85 m2.	12,85	1,00	12,85
29	ETAŽA 355 - u naravi nadzorna soba u podzemnoj garaži -2, a koja se sastoji od: nadzorna soba sa 18,70 m2, ukupne površine 18,70 m2.	18,70	1,00	18,70
III SPREMIŠTA				
1	ETAŽA 77 - u naravi spremište na 5. katu, a koje se sastoji od : spremište 6,15 m2, ukupne površine 6,15 m2.	6,15	0,50	3,08
2	ETAŽA 79 - u naravi spremište na 5. katu, a koji se sastoji od: spremište 4,30 m2, ukupne površine 4,30 m2.	4,30	0,50	2,15
3	ETAŽA 89 - u naravi spremište na 6. katu, a koje sa sastoji od : spremište 5,15 m2, ukupne površine 5,15 m2.	5,15	0,50	2,58
4	ETAŽA 90 - u naravi spremište na 6. katu, a koje se sastoji od: spremište 4,65 m2, ukupne površine 4,65 m2.	4,65	0,50	2,33
5	ETAŽA 91 - u naravi spremište na 6. katu, a koje se sastoji od : spremište 3,45 m2, ukupne površine 3,45 m2.	3,45	0,50	1,73
6	ETAŽA 92 - u naravi spremište na 6. katu, a koje se sastoji od : spremište 5,15 m2, ukupne površine 5,15 m2.	5,15	0,50	2,58
7	ETAŽA 93 - u naravi spremište na 6. katu, a koje se sastoji od : spremište 4,20 m2, ukupne površine 4,20 m2.	4,20	0,50	2,10
8	ETAŽA 94 - u naravi spremište na 6. katu, a koje se sastoji od : spremište 4,90 m2, ukupne površine 4,90 m2.	4,90	0,50	2,45
9	ETAŽA 95 - u naravi spremište na 6. katu, a koje se sastoji od : spremište 4,35 m2, ukupne površine 4,35 m2.	4,35	0,50	2,18
10	ETAŽA 96 - u naravi spremište na 6. katu, a koje se sastoji od : spremište 4,65 m2, ukupne površine 4,65 m2.	4,65	0,50	2,33
11	ETAŽA 97 - u naravi spremište na 6. katu, a koje se sastoji od : spremište 8,55 m2, ukupne površine 8,55 m2.	8,55	0,50	4,28
12	ETAŽA 98 - u naravi spremište na 6. katu, a koje se sastoji od : spremište 4,30 m2, ukupne površine 4,30 m2.	4,30	0,50	2,15
13	ETAŽA 108 - u naravi spremište na 7. katu, a koje se sastoji od : spremište 5,15 m2, ukupne površine 5,15 m2.	5,15	0,50	2,58
14	ETAŽA 109 - u naravi spremište na 7. katu, a koje se sastoji od : spremište 4,65 m2, ukupne površine 4,65 m2.	4,65	0,50	2,33
15	ETAŽA 110 - u naravi spremište na 7. katu, a koje se sastoji od : spremište 3,55 m2, ukupne površine 3,55 m2.	3,55	0,50	1,78
16	ETAŽA 111 - u naravi spremište na 7. katu, a koje se sastoji od : spremište 4,00 m2, ukupne površine 4,00 m2.	4,00	0,50	2,00
17	ETAŽA 112 - u naravi spremište na 7. katu, a koje se sastoji od : spremište 4,10 m2, ukupne površine 4,10 m2.	4,10	0,50	2,05
18	ETAŽA 113 - u naravi spremište na 7. katu, a koje se sastoji od: spremište 4,90 m2, ukupne površine 4,90 m2.	4,90	0,50	2,45
19	ETAŽA 114 - u naravi spremište na 7. katu, a koje se sastoji od : spremište 4,35 m2, ukupne površine 4,35 m2.	4,35	0,50	2,18
20	ETAŽA 115 - u naravi spremište na 7. katu, a koje se sastoji od : spremište 4,65 m2, ukupne površine 4,65 m2.	4,65	0,50	2,33
21	ETAŽA 364 - u naravi spremište u podzemnoj garaži -2, a koje se sastoji od : spremište 25,30 m2, ukupne površine 25,30	25,30	0,50	12,65
22	ETAŽA 365 - u naravi spremište u podzemnoj garaži -2, a koje se sastoji od : spremište 29,95 m2, ukupne površine 29,95	29,95	0,50	14,98
IV. PARKIRNA-GARAŽNA MJESTA				
1	ETAŽA 119 - u naravi parkirno mjesto u podzemnoj garaži -1, a koje se sastoji od: parkirno mjesto br.1 sa 12,25 m2, ukupne površine 12,25 m2.	12,25	0,50	6,13

2	ETAŽA 120 - u naravi parkirno mjesto u podzemnoj garaži -1,a koje se sastoji od: parkirno mjesto br.2 sa 15,50 m2, ukupne površine 15,50 m2.	15,50	0,50	7,75
3	ETAŽA 121 - u naravi parkirno mjesto u podzemnoj garaži -1,a koje se sastoji od: parkirno mjesto br.3 sa 19,35 m2. ukupne površine 19,35 m2.	19,35	0,50	9,68
4	ETAŽA 122 - u naravi parkirno mjesto u podzemnoj garaži -1,a koje se sastoji od: parkirno mjesto br.4 sa 11,75 m2, ukupne površine 11,75 m2.	11,75	0,50	5,88
5	ETAŽA 123 - u naravi parkirno mjesto u podzemnoj garaži -1,a koje se sastoji od: parkirno mjesto br.5 sa 12,50 m2, ukupne površine 12,50 m2.	12,50	0,50	6,25
6	ETAŽA 124 - u naravi parkirno mjesto u podzemnoj garaži -1, a koje se sastoji od: parkirno mjesto br.6 sa 12,50 m2, ukupne površine 12,50 m2.	12,50	0,50	6,25
7	ETAŽA 125 - u naravi parkirno mjesto u podzemnoj garaži -1,a koje se sastoji od: parkirno mjesto br.7 sa 12,00 m2, ukupne površine 12,00 m2.	12,00	0,50	6,00
8	ETAŽA 126 - u naravi parkirno mjesto u podzemnoj garaži -1,a koje se sastoji od: parkirno mjesto br.8 sa 12,00 m2, ukupne površine 12,00 m2.	12,00	0,50	6,00
9	ETAŽA 127 - u naravi parkirno mjesto u podzemnoj garaži -1,a koje se sastoji od: parkirno mjesto br.9 sa 12,50 m2, ukupne površine 12,50 m2.	12,50	0,50	6,25
10	ETAŽA 128 - u naravi parkirno mjesto u podzemnoj garaži -1,a koje se sastoji od: parkirno mjesto br.10 sa 12,00 m2, ukupne površine 12,00 m2.	12,00	0,50	6,00
11	ETAŽA 129 - u naravi parkirno mjesto u podzemnoj garaži -1,a koje se sastoji od: parkirno mjesto br.11 sa 12,30 m2, ukupne površine 12,30 m2.	12,30	0,50	6,15
12	ETAŽA 130 - u naravi parkirno mjesto u podzemnoj garaži -1,a koje se sastoji od: parkirno mjesto br.12 sa 12,00 m2, ukupne površine 12,00 m2.	12,00	0,50	6,00
13	ETAŽA 131 - u naravi parkirno mjesto u podzemnoj garaži -1, a koje se sastoji od: parkirno mjesto br.13 sa 12,20 m2, ukupne površine 12,20 m2.	12,20	0,50	6,10
14	ETAŽA 132 -u naravi parkirno mjesto u podzemnoj garaži -1, a koje se sastoji od: parkirno mjesto br.14 sa 18,15 m2, ukupne površine 18,15 m2.	18,15	0,50	9,08
15	ETAŽA 133 - u naravi parkirno mjesto u podzemnoj garaži -1, a koje se sastoji od: parkirno mjesto br.15 sa 15,90 m2, ukupne površine 15,90 m2.	15,90	0,50	7,95
16	ETAŽA 134 - u naravi parkirno mjesto u podzemnoj garaži -1, a koje se sastoji od: parkirno mjesto br.16 sa 14,00 m2, ukupne površine 14,00 m2.	14,00	0,50	7,00
17	ETAŽA 135 - u naravi parkirno mjesto u podzemnoj garaži -1,a koje se sastoji od: parkirno mjesto br.17 sa 12,50 m2, ukupne površine 12,50 m2.	12,50	0,50	6,25
18	ETAŽA 136 - u naravi parkirno mjesto u podzemnoj garaži -1,a koje se sastoji od: parkirno mjesto br.18 sa 12,25 m2, ukupne površine 12,25 m2.	12,25	0,50	6,13

19	ETAŽA 137 - u naravi parkirno mjesto u podzemnoj garaži -1,a koje se sastoji od: parkirno mjesto br.19 sa 12,25 m2, ukupne površine 12,25 m2.	12,25	0,50	6,13
20	ETAŽA 138 - u naravi parkirno mjesto u podzemnoj garaži -1,a koje se sastoji od: parkirno mjesto br.20 sa 12,50 m2, ukupne površine 12,50 m2.	12,50	0,50	6,25
21	ETAŽA 139 - u naravi parkirno mjesto u podzemnoj garaži -1,a koje se sastoji od: parkirno mjesto br.21 sa 12,50 m2, ukupne površine 12,50 m2.	12,50	0,50	6,25
22	ETAŽA 140 - u naravi parkirno mjesto u podzemnoj garaži -1,a koje se sastoji od: parkirno mjesto br.22 sa 12,20 m2, ukupne površine 12,20 m2.	12,20	0,50	6,10
23	ETAŽA 141 - u naravi parkirno mjesto u podzemnoj garaži -1,a koje se sastoji od: parkirno mjesto br.23 sa 12,20 m2, ukupne površine 12,20 m2.	12,20	0,50	6,10
24	ETAŽA 142 - u naravi parkirno mjesto u podzemnoj garaži -1,a koje se sastoji od: parkirno mjesto br.24 sa 12,50 m2, ukupne površine 12,50 m2.	12,50	0,50	6,25
25	ETAŽA 143 - u naravi parkirno mjesto u podzemnoj garaži -1,a koje se sastoji od : parkirno mjesto br.25 sa 12,50 m2, ukupne površine 12,50 m2.	12,50	0,50	6,25
26	ETAŽA 144 - u naravi parkirno mjesto u podzemnoj garaži -1,a koje se sastoji od: parkirno mjesto br.26 sa 12,25 m2, ukupne površine 12,25 m2.	12,25	0,50	6,13
27	ETAŽA 145 - u naravi parkirno mjesto u podzemnoj garaži -1,a koje se sastoji od: parkirno mjesto br.27 sa 12,25 m2, ukupne površine 12,25 m2.	12,25	0,50	6,13
28	ETAŽA 146 - u naravi parkirno mjesto u podzemnoj garaži -1,a koje se sastoji od: parkirno mjesto br.28 sa 12,60 m2, ukupne površine 12,60 m2.	12,60	0,50	6,30
29	ETAŽA 147 - u naravi parkirno mjesto u podzemnoj garaži -1,a koje se sastoji od: parkirno mjesto br.29 sa 12,60 m2, ukupne površine 12,60 m2.	12,60	0,50	6,30
30	ETAŽA 148 - u naravi parkirno mjesto u podzemnoj garaži -1,a koje se sastoji od: parkirno mjesto br.30 sa 12,25 m2, ukupne površine 12,25 m2.	12,25	0,50	6,13
31	ETAŽA 149 - u naravi parkirno mjesto u podzemnoj garaži -1,a koje se sastoji od: parkirno mjesto br.31 sa 12,25 m2, ukupne površine 12,25 m2.	12,25	0,50	6,13
32	ETAŽA 150 - u naravi parkirno mjesto u podzemnoj garaži -1,a koje se sastoji od: parkirno mjesto br.32 sa 12,50 m2, ukupne površine 12,50 m2.	12,50	0,50	6,25
33	ETAŽA 151 - u naravi parkirno mjesto u podzemnoj garaži -1,a koje se sastoji od: parkirno mjesto br.33 sa 12,25 m2, ukupne površine 12,25 m2.	12,25	0,50	6,13
34	ETAŽA 152 - u naravi parkirno mjesto u podzemnoj garaži -1,a koje se sastoji od: parkirno mjesto br.34 sa 12,00 m2, ukupne površine 12,00 m2.	12,00	0,50	6,00
35	ETAŽA 153 - u naravi parkirno mjesto u podzemnoj garaži -1,a koje se sastoji od: parkirno mjesto br.35 sa 12,25 m2, ukupne površine 12,25 m2.	12,25	0,50	6,13

36	ETAŽA 154 - u naravi parkirno mjesto u podzemnoj garaži -1,a koje se sastoji od: parkirno mjesto br.36 sa 12,50 m2, ukupne površine 12,50 m2.	12,50	0,50	6,25
37	ETAŽA 155 - u naravi parkirno mjesto u podzemnoj garaži -1,a koje se sastoji od: parkirno mjesto br.37 sa 12,25 m2, ukupne površine 12,25 m2.	12,25	0,50	6,13
38	ETAŽA 156 - u naravi parkirno mjesto u podzemnoj garaži -1,a koje se sastoji od: parkirno mjesto br.38 sa 12,25 m2, ukupne površine 12,25 m2.	12,25	0,50	6,13
39	ETAŽA 157 - u naravi parkirno mjesto u podzemnoj garaži -1,a koje se sastoji od: parkirno mjesto br.39 sa 12,50 m2, ukupne površine 12,50 m2.	12,50	0,50	6,25
40	ETAŽA 158 - u naravi parkirno mjesto u podzemnoj garaži -1,a koje se sastoji od: parkirno mjesto br.40 sa 17,50 m2, ukupne površine 17,50 m2.	17,50	0,50	8,75
41	ETAŽA 159 - u naravi parkirno mjesto u podzemnoj garaži -1,a koje se sastoji od: parkirno mjesto br.41 sa 12,00 m2, ukupne površine 12,00 m2.	12,00	0,50	6,00
42	ETAŽA 160 - u naravi parkirno mjesto u podzemnoj garaži -1,a koje se sastoji od: parkirno mjesto br.42 sa 12,30 m2, ukupne površine 12,30 m2.	12,30	0,50	6,15
43	ETAŽA 161 - u naravi parkirno mjesto u podzemnoj garaži -1,a koje se sastoji od: parkirno mjesto br.43 sa 12,00 m2, ukupne površine 12,00 m2.	12,00	0,50	6,00
44	ETAŽA 162 - u naravi parkirno mjesto u podzemnoj garaži -1, a koje se sastoji od: parkirno mjesto br.44 sa 12,20 m2, ukupne površine sa 12,20 m2.	12,20	0,50	6,10
45	ETAŽA 163 - u naravi parkirno mjesto u podzemnoj garaži -1,a koje se sastoji od: parkirno mjesto br.45 sa 12,30 m2, ukupne površine 12,30 m2.	12,30	0,50	6,15
46	ETAŽA 164 - u naravi parkirno mjesto u podzemnoj garaži -1,a koje se sastoji od: parkirno mjesto br.46 sa 12,00 m2, ukupne površine 12,00 m2.	12,00	0,50	6,00
47	ETAŽA 165 - u naravi parkirno mjesto u podzemnoj garaži -1,a koje se sastoji od: parkirno mjesto br.47 sa 12,20 m2, ukupne površine 12,20 m2.	12,20	0,50	6,10
48	ETAŽA 166 - u naravi parkirno mjesto u podzemnoj garaži -1,a koje se sastoji od: parkirno mjesto br.48 sa 12,55 m2, ukupne površine 12,55 m2.	12,55	0,50	6,28
49	ETAŽA 167 - u naravi parkirno mjesto u podzemnoj garaži -1,a koje se sastoji od: parkirno mjesto br.49 sa 12,20 m2, ukupne površine 12,20 m2.	12,20	0,50	6,10
50	ETAŽA 168 - u naravi parkirno mjesto u podzemnoj garaži -1,a koje se sastoji od: parkirno mjesto br.50 sa 12,20 m2, ukupne površine 12,20 m2.	12,20	0,50	6,10
51	ETAŽA 169 - u naravi parkirno mjesto u podzemnoj garaži -1,a koje se sastoji od: parkirno mjesto br.51 sa 12,45 m2, ukupne površine 12,45 m2.	12,45	0,50	6,23
52	ETAŽA 170 - u naravi parkirno mjesto u podzemnoj garaži -1,a koje se sastoji od: parkirno mjesto br.52 sa 12,50 m2, ukupne površine 12,50 m2.	12,50	0,50	6,25

53	ETAŽA 171 - u naravi parkirno mjesto u podzemnoj garaži -1,a koje se sastoji od: parkirno mjesto br.53 sa 15,00 m2, ukupne površine 15,00 m2.	15,00	0,50	7,50
54	ETAŽA 172 - u naravi parkirno mjesto u podzemnoj garaži -1,a koje se sastoji od: parkirno mjesto br.54 sa 13,00 m2, ukupne površine 13,00 m2.	13,00	0,50	6,50
55	ETAŽA 173 - u naravi parkirno mjesto u podzemnoj garaži -1,a koje se sastoji od: parkirno mjesto br.55 sa 12,95 m2, ukupne površine 12,95 m2.	12,95	0,50	6,48
56	ETAŽA 174 - u naravi parkirno mjesto u podzemnoj garaži -1,a koje se sastoji od: parkirno mjesto br.56 sa 12,80 m2, ukupne površine 12,80 m2.	12,80	0,50	6,40
57	ETAŽA 175 - u naravi parkirno mjesto u podzemnoj garaži -1,a koje se sastoji od: parkirno mjesto br.57 sa 12,00 m2, ukupne površine 12,00 m2.	12,00	0,50	6,00
58	ETAŽA 176 - u naravi parkirno mjesto u podzemnoj garaži -1,a koje se sastoji od: parkirno mjesto br.58 sa 12,00 m2, ukupne površine 12,00 m2.	12,00	0,50	6,00
59	ETAŽA 177 - u naravi parkirno mjesto u podzemnoj garaži -1,a koje se sastoji od: parkirno mjesto br.59 sa 2,70 m2, ukupne površine 12,70 m2.	12,70	0,50	6,35
60	ETAŽA 178 - u naravi parkirno mjesto u podzemnoj garaži -1,a koje se sastoji od: parkirno mjesto br.60 sa 12,30 m2, ukupne površine 12,30 m2.	12,30	0,50	6,15
61	ETAŽA 179 - u naravi parkirno mjesto u podzemnoj garaži -1,a koje se sastoji od: parkirno mjesto br.61 sa 12,00 m2, ukupne površine 12,00 m2.	12,00	0,50	6,00
62	ETAŽA 180 - u naravi parkirno mjesto u podzemnoj garaži -1,a koje se sastoji od: parkirno mjesto br.62 sa 12,20 m2, ukupne površine 12,20 m2.	12,20	0,50	6,10
63	ETAŽA 181 - u naravi parkirno mjesto u podzemnoj garaži -1,a koje se sastoji od: parkirno mjesto br.63 sa 12,00 m2, ukupne površine 12,00 m2.	12,00	0,50	6,00
64	ETAŽA 182 - u naravi parkirno mjesto u podzemnoj garaži -1,a koje se sastoji od: parkirno mjesto br.64 sa 12,50 m2, ukupne površine 12,50 m2.	12,50	0,50	6,25
65	ETAŽA 183 - u naravi parkirno mjesto u podzemnoj garaži -1,a koje se sastoji od: parkirno mjesto br.65 sa 12,50 m2, ukupne površine 12,50 m2.	12,50	0,50	6,25
66	ETAŽA 184 - u naravi parkirno mjesto u podzemnoj garaži -1,a koje se sastoji od: parkirno mjesto br.66 sa 12,55 m2, ukupne površine 12,55 m2.	12,55	0,50	6,28
67	ETAŽA 185 - u naravi parkirno mjesto u podzemnoj garaži -1,a koje se sastoji od: parkirno mjesto br.67 sa 12,90 m2, ukupne površine 12,90 m2.	12,90	0,50	6,45
68	ETAŽA 186 - u naravi parkirno mjesto u podzemnoj garaži -1,a koje se sastoji od: parkirno mjesto br.68 sa 12,00 m2, ukupne površine 12,00 m2.	12,00	0,50	6,00
69	ETAŽA 187 - u naravi parkirno mjesto u podzemnoj garaži -1,a koje se sastoji od: parkirno mjesto br.69 sa 12,00 m2, ukupne površine 12,00 m2.	12,00	0,50	6,00

70	ETAŽA 188 - u naravi parkirno mjesto u podzemnoj garaži -1,a koje se sastoji od: parkirno mjesto br.70 sa 12,45 m2, ukupne površine 12,45 m2.	12,45	0,50	6,23
71	ETAŽA 189 - u naravi parkirno mjesto u podzemnoj garaži -1,a koje se sastoji od: parkirno mjesto br.71 sa 11,85 m2, ukupne površine 11,85 m2.	11,85	0,50	5,93
72	ETAŽA 190 - u naravi parkirno mjesto u podzemnoj garaži -1,a koje se sastoji od: parkirno mjesto br.72 sa 12,15 m2, ukupne površine 12,15 m2.	12,15	0,50	6,08
73	ETAŽA 191 - u naravi parkirno mjesto u podzemnoj garaži -1,a koje se sastoji od: parkirno mjesto br.73 sa 12,15 m2, ukupne površine 12,15 m2.	12,15	0,50	6,08
74	ETAŽA 192 - u naravi parkirno mjesto u podzemnoj garaži -1,a koje se sastoji od: parkirno mjesto br.74 sa 12,25 m2, ukupne površine 12,25 m2.	12,25	0,50	6,13
75	ETAŽA 193 - u naravi parkirno mjesto u podzemnoj garaži -1,a koje se sastoji od: parkirno mjesto br.75 sa 12,50 m2, ukupne površine 12,50 m2.	12,50	0,50	6,25
76	ETAŽA 194 - u naravi parkirno mjesto u podzemnoj garaži -1,a koje se sastoji od: parkirno mjesto br.76 sa 12,50 m2, ukupne površine 12,50 m2.	12,50	0,50	6,25
77	ETAŽA 195 - u naravi parkirno mjesto u podzemnoj garaži -1,a koje se sastoji od: parkirno mjesto br.77 sa 13,50 m2, ukupne površine 13,50 m2.	13,50	0,50	6,75
78	ETAŽA 196 - u naravi parkirno mjesto u podzemnoj garaži -1,a koje se sastoji od: parkirno mjesto br.78 sa 12,30 m2, ukupne površine 12,30 m2.	12,30	0,50	6,15
79	ETAŽA 197 - u naravi parkirno mjesto u podzemnoj garaži -1,a koje se sastoji od: parkirno mjesto br.79 sa 12,15 m2, ukupne površine 12,15 m2.	12,15	0,50	6,08
80	ETAŽA 198 - u naravi parkirno mjesto u podzemnoj garaži -1,a koje se sastoji od: parkirno mjesto br.80 sa 11,95 m2, ukupne površine 11,95 m2.	11,95	0,50	5,98
81	ETAŽA 199 - u naravi parkirno mjesto u podzemnoj garaži -1,a koje se sastoji od: parkirno mjesto br.81 sa 12,25 m2, ukupne površine 12,25 m2.	12,25	0,50	6,13
82	ETAŽA 200 - u naravi parkirno mjesto u podzemnoj garaži -1,a koje se sastoji od: parkirno mjesto br.82 sa 12,50 m2, ukupne površine 12,50 m2.	12,50	0,50	6,25
83	ETAŽA 201 - u naravi parkirno mjesto u podzemnoj garaži -1,a koje se sastoji od: parkirno mjesto br.83 12,50 m2, ukupne površine 12,50 m2.	12,50	0,50	6,25
84	ETAŽA 202 - u naravi parkirno mjesto u podzemnoj garaži -1,a koje se sastoji od: parkirno mjesto br.84 sa 12,25 m2, ukupne površine 12,25 m2.	12,25	0,50	6,13
85	ETAŽA 203 - u naravi parkirno mjesto u podzemnoj garaži -1,a koje se sastoji od: parkirno mjesto br.85 sa 12,25 m2, ukupne površine 12,25 m2.	12,25	0,50	6,13
86	ETAŽA 204 - u naravi parkirno mjesto u podzemnoj garaži -1,a koje se sastoji od: parkirno mjesto br.86 sa 12,30 m2, ukupne površine 12,30 m2.	12,30	0,50	6,15

87	ETAŽA 205 - u naravi parkirno mjesto u podzemnoj garaži -1,a koje se sastoji od: parkirno mjesto br.87 sa 12,50 m2, ukupne površine 12,50 m2.	12,50	0,50	6,25
88	ETAŽA 206 - u naravi parkirno mjesto u podzemnoj garaži -1,a koje se sastoji od: parkirno mjesto br.88 sa 12,50 m2, ukupne površine 12,50 m2.	12,50	0,50	6,25
89	ETAŽA 207 - u naravi parkirno mjesto u podzemnoj garaži -1,a koje se sastoji od: parkirno mjesto br.89 sa 12,30 m2, ukupne površine 12,30 m2.	12,30	0,50	6,15
90	ETAŽA 208 - u naravi parkirno mjesto u podzemnoj garaži -1,a koje se sastoji od: parkirno mjesto br.90 sa 12,30 m2, ukupne površine 12,30 m2.	12,30	0,50	6,15
91	ETAŽA 209 - u naravi parkirno mjesto u podzemnoj garaži -1,a koje se sastoji od: parkirno mjesto br.91 sa 12,50 m2, ukupne površine 12,50 m2.	12,50	0,50	6,25
92	ETAŽA 210 - u naravi parkirno mjesto u podzemnoj garaži -1,a koje se sastoji od: parkirno mjesto br.92 sa 12,30 m2, ukupne površine 12,30 m2.	12,30	0,50	6,15
93	ETAŽA 211 - u naravi parkirno mjesto u podzemnoj garaži -1,a koje se sastoji od: parkirno mjesto br.93 sa 12,30 m2, ukupne površine 12,30 m2.	12,30	0,50	6,15
94	ETAŽA 212 - u naravi parkirno mjesto u podzemnoj garaži -1,a koje se sastoji od: parkirno mjesto br.94 sa 12,50 m2, ukupne površine 12,50 m2.	12,50	0,50	6,25
95	ETAŽA 213 - u naravi parkirno mjesto u podzemnoj garaži -1,a koje se sastoji od: parkirno mjesto br.95 sa 12,30 m2, ukupne površine 12,30 m2.	12,30	0,50	6,15
96	ETAŽA 214 - u naravi parkirno mjesto u podzemnoj garaži -1,a koje se sastoji od: parkirno mjesto br.96 sa 12,20 m2, ukupne površine 12,20 m2.	12,20	0,50	6,10
97	ETAŽA 215 - u naravi parkirno mjesto u podzemnoj garaži -1,a koje se sastoji od: parkirno mjesto br.97 sa 12,00 m2, ukupne površine 12,00 m2.	12,00	0,50	6,00
98	ETAŽA 216 - u naravi parkirno mjesto u podzemnoj garaži -1,a koje se sastoji od:parkirno mjesto br.98 sa 12,50 m2, ukupne površine 12,50 m2.	12,50	0,50	6,25
99	ETAŽA 217 - u naravi parkirno mjesto u podzemnoj garaži -1,a koje se sastoji od: parkirno mjesto br.99 sa 12,50 m2, ukupne površine 12,50 m2.	12,50	0,50	6,25
100	ETAŽA 218 - u naravi parkirno mjesto u podzemnoj garaži -1,a koje se sastoji od: parkirno mjesto br.100 sa 12,25 m2, ukupne površine 12,25 m2.	12,25	0,50	6,13
101	ETAŽA 219 - u naravi parkirno mjesto u podzemnoj garaži -1,a koje se sastoji od: parkirno mjesto br.101 sa 12,00 m2, ukupne površine 12,00 m2.	12,00	0,50	6,00
102	ETAŽA 220 - u naravi parkirno mjesto u podzemnoj garaži -1,a koje se sastoji od: parkirno mjesto br.102 sa 11,00 m2, ukupne površine 11,00 m2.	11,00	0,50	5,50
103	ETAŽA 221 - u naravi parkirno mjesto u podzemnoj garaži -1,a koje se sastoji od: parkirno mjesto br.103 sa 11,00 m2, ukupne površine 11,00 m2.	11,00	0,50	5,50

104	ETAŽA 222 - u naravi parkirno mjesto u podzemnoj garaži -1,a koje se sastoji od: parkirno mjesto br.104 sa 11,50 m2, ukupne površine 11,50 m2.	11,50	0,50	5,75
105	ETAŽA 223 - u naravi parkirno mjesto u podzemnoj garaži -1,a koje se sastoji od: parkirno mjesto br.105 sa 11,00 m2, ukupne površine 11,00 m2.	11,00	0,50	5,50
106	ETAŽA 224 - u naravi parkirno mjesto u podzemnoj garaži -1,a koje se sastoji od: parkirno mjesto br.106 sa 15,50 m2, ukupne površine 15,50 m2.	15,50	0,50	7,75
107	ETAŽA 225 - u naravi parkirno mjesto u podzemnoj garaži -1,a koje se sastoji od: parkirno mjesto br.107 sa 12,15 m2, ukupne površine 12,15 m2.	12,15	0,50	6,08
108	ETAŽA 226 - u naravi parkirno mjesto u podzemnoj garaži -1,a koje se sastoji od: parkirno mjesto br.108 sa 12,00 m2, ukupne površine 12,00 m2.	12,00	0,50	6,00
109	ETAŽA 227 - u naravi parkirno mjesto u podzemnoj garaži -1,a koje se sastoji od: parkirno mjesto br.109 sa 12,00 m2, ukupne površine 12,00 m2.	12,00	0,50	6,00
110	ETAŽA 228 - u naravi parkirno mjesto u podzemnoj garaži -1,a koje se sastoji od: parkirno mjesto br.110 sa 12,00 m2, ukupne površine 12,00 m2.	12,00	0,50	6,00
111	ETAŽA 229 - u naravi parkirno mjesto u podzemnoj garaži -2,a koje se sastoji od: parkirno mjesto br.1 sa 15,00 m2, ukupne površine 15,00 m2.	15,00	0,50	7,50
112	ETAŽA 230 - u naravi parkirno mjesto u podzemnoj garaži -2,a koje se sastoji od: parkirno mjesto br.2 sa 13,00 m2, ukupne površine 13,00 m2.	13,00	0,50	6,50
113	ETAŽA 231 - u naravi parkirno mjesto u podzemnoj garaži -2,a koje se sastoji od: parkirno mjesto br.3 sa 13,00 m2, ukupne površine 13,00 m2.	13,00	0,50	6,50
114	ETAŽA 232 - u naravi parkirno mjesto u podzemnoj garaži -2,a koje se sastoji od: parkirno mjesto br.4 sa 12,75 m2, ukupne površine 12,75 m2.	12,75	0,50	6,38
115	ETAŽA 233 - u naravi parkirno mjesto u podzemnoj garaži -2,a koje se sastoji od: parkirno mjesto br.5 sa 12,00 m2, ukupne površine 12,00 m2.	12,00	0,50	6,00
116	ETAŽA 234 - u naravi parkirno mjesto u podzemnoj garaži -2,a koje se sastoji od: parkirno mjesto br.6 sa 12,00 m2, ukupne površine 12,00 m2.	12,00	0,50	6,00
117	ETAŽA 235 - u naravi parkirno mjesto u podzemnoj garaži -2,a koje se sastoji od: parkirno mjesto br.7 sa 12,75 m2, ukupne površine 12,75 m2.	12,75	0,50	6,38
118	ETAŽA 236 - u naravi parkirno mjesto u podzemnoj garaži -2,a koje se sastoji od: parkirno mjesto br.8 sa 12,25 m2, ukupne površine 12,25 m2.	12,25	0,50	6,13
119	ETAŽA 237 - u naravi parkirno mjesto u podzemnoj garaži -2,a koje se sastoji od: parkirno mjesto br.9 sa 12,00 m2, ukupne površine 12,00 m2.	12,00	0,50	6,00
120	ETAŽA 238 - u naravi parkirno mjesto u podzemnoj garaži -2,a koje se sastoji od: parkirno mjesto br.10 sa 12,25 m2, ukupne površine 12,25 m2.	12,25	0,50	6,13

121	ETAŽA 239 - u naravi parkirno mjesto u podzemnoj garaži -2,a koje se sastoji od: parkirno mjesto br.11 sa 12,50 m2, ukupne površine 12,50 m2.	12,50	0,50	6,25
122	ETAŽA 240 - u naravi parkirno mjesto u podzemnoj garaži -2,a koje se sastoji od: parkirno mjesto br.12 sa 12,25 m2, ukupne površine 12,25 m2.	12,25	0,50	6,13
123	ETAŽA 241 - u naravi parkirno mjesto u podzemnoj garaži -2,a koje se sastoji od: parkirno mjesto br.13 sa 12,25 m2, ukupne površine 12,25 m2.	12,25	0,50	6,13
124	ETAŽA 242 - u naravi parkirno mjesto u podzemnoj garaži -2,a koje se sastoji od: parkirno mjesto br.14 sa 12,55 m2, ukupne površine 12,55 m2.	12,55	0,50	6,28
125	ETAŽA 243 - u naravi parkirno mjesto u podzemnoj garaži -2,a koje se sastoji od: parkirno mjesto br.15 sa 13,00 m2, ukupne površine 13,00 m2.	13,00	0,50	6,50
126	ETAŽA 244 - u naravi parkirno mjesto u podzemnoj garaži -2,a koje se sastoji od: parkirno mjesto br.16 sa 12,00 m2, ukupne površine 12,00 m2.	12,00	0,50	6,00
127	ETAŽA 245 - u naravi parkirno mjesto u podzemnoj garaži -2,a koje se sastoji od: parkirno mjesto br.17 sa 12,00 m2, ukupne površine 12,00 m2.	12,00	0,50	6,00
128	ETAŽA 246 u naravi parkirno mjesto u podzemnoj garaži -2,a koje se sastoji od: parkirno mjesto br.18 sa 12,50 m2, ukupne površine 12,50 m2.	12,50	0,50	6,25
129	ETAŽA 247 - u naravi parkirno mjesto u podzemnoj garaži -2,a koje se sastoji od: parkirno mjesto br.19 sa 12,00 m2, ukupne površine 12,00 m2.	12,00	0,50	6,00
130	ETAŽA 248 - u naravi parkirno mjesto u podzemnoj garaži -2,a koje se sastoji od: parkirno mjesto br.20 sa 12,00 m2, ukupne površine 12,00 m2.	12,00	0,50	6,00
131	ETAŽA 249 - u naravi parkirno mjesto u podzemnoj garaži -2,a koje se sastoji od: parkirno mjesto br.21 sa 12,00 m2, ukupne površine 12,00 m2.	12,00	0,50	6,00
132	ETAŽA 250 - u naravi parkirno mjesto u podzemnoj garaži -2,a koje se sastoji od: parkirno mjesto br.22 sa 12,50 m2, ukupne površine 12,50 m2.	12,50	0,50	6,25
133	ETAŽA 251 - u naravi parkirno mjesto u podzemnoj garaži -2,a koje se sastoji od: parkirno mjesto br.23 sa 12,75 m2, ukupne površine 12,75 m2.	12,75	0,50	6,38
134	ETAŽA 252 - u naravi parkirno mjesto u podzemnoj garaži -2,a koje se sastoji od: parkirno mjesto br.24 sa 12,00 m2, ukupne površine 12,00 m2.	12,00	0,50	6,00
135	ETAŽA 253 - u naravi parkirno mjesto u podzemnoj garaži -2,a koje se sastoji od: parkirno mjesto br.25 sa 12,00 m2, ukupne površine 12,00 m2.	12,00	0,50	6,00
136	ETAŽA 254 - u naravi parkirno mjesto u podzemnoj garaži -2,a koje se sastoji od: parkirno mjesto br. 26 sa 12,70 m2, ukupne površine 12,70 m2.	12,70	0,50	6,35
137	ETAŽA 255 - u naravi parkirno mjesto u podzemnoj garaži -2,a koje se sastoji od: parkirno mjesto br.27 sa 13,00 m2, ukupne površine 13,00 m2.	13,00	0,50	6,50

138	ETAŽA 256 - u naravi parkirno mjesto u podzemnoj garaži -2,a koje se sastoji od: parkirno mjesto br.28 sa 15,50 m2, ukupne površine 15,50 m2.	15,50	0,50	7,75
139	ETAŽA 257 - u naravi parkirno mjesto u podzemnoj garaži -2,a koje se sastoji od: parkirno mjesto br.29 sa 17,50 m2, ukupne površine 17,50 m2.	17,50	0,50	8,75
140	ETAŽA 258 - u naravi parkirno mjesto u podzemnoj garaži -2,a koje se sastoji od: parkirno mjesto br.30 sa 12,00 m2, ukupne površine 12,00 m2.	12,00	0,50	6,00
141	ETAŽA 259 - u naravi parkirno mjesto u podzemnoj garaži -2,a koje se sastoji od: parkirno mjesto br.31 sa 12,50 m2, ukupne površine 12,50 m2.	12,50	0,50	6,25
142	ETAŽA 260 - u naravi parkirno mjesto u podzemnoj garaži -2,a koje se sastoji od:parkirno mjesto br.32 sa 12,50 m2, ukupne površine 12,50 m2.	12,50	0,50	6,25
143	ETAŽA 261 - u naravi parkirno mjesto u podzemnoj garaži -2,a koje se sastoji od: parkirno mjesto br.33 sa 12,00 m2, ukupne površine 12,00 m2.	12,00	0,50	6,00
144	ETAŽA 262 - u naravi parkirno mjesto u podzemnoj garaži -2,a koje se sastoji od: parkirno mjesto br.34 sa 12,25 m2, ukupne površine 12,25 m2.	12,25	0,50	6,13
145	ETAŽA 263 - u naravi parkirno mjesto u podzemnoj graži -2,a koje se sastoji od: parkirno mjesto br.35 sa 12,00 m2, ukupne površine 12,00 m2.	12,00	0,50	6,00
146	ETAŽA 264 - u naravi parkirno mjesto u podzemnoj garaži -2,a koje se sastoji od: parkirno mjesto br.36 sa 12,75 m2, ukupne površine 12,75 m2.	12,75	0,50	6,38
147	ETAŽA 265 - u naravi parkirno mjesto u podzemnoj garaži -2,a koje se sastoji od: parkirno mjesto br.37 sa 12,75 m2, ukupne površine 12,75 m2.	12,75	0,50	6,38
148	ETAŽA 266 - u naravi parkirno mjesto u podzemnoj garaži -2,a koje se sastoji od: parkirno mjesto br.38 sa 12,00 m2, ukupne površine 12,00 m2.	12,00	0,50	6,00
149	ETAŽA 267 - u naravi parkirno mjesto u podzemnoj garaži -2,a koje se sastoji od: parkirno mjesto br.39 sa 12,25 m2, ukupne površine 12,25 m2.	12,25	0,50	6,13
150	ETAŽA 268 - u naravi parkirno mjesto u podzemnoj garaži -2,a koje se sastoji od: parkirno mjesto br.40 sa 18,15 m2, ukupne površine 18,15 m2.	18,15	0,50	9,08
151	ETAŽA 269 - u naravi parkirno mjesto u podzemnoj garaži -2,a koje se sastoji od: parkirno mjesto br.41 sa 15,90 m2, ukupne površine 15,90 m2.	15,90	0,50	7,95
152	ETAŽA 270 - u naravi parkirno mjesto u podzemnoj garaži -2,a koje se sastoji od: parkirno mjesto br.42 sa 14,00 m2, ukupne površine 14,00 m2.	14,00	0,50	7,00
153	ETAŽA 271 - u naravi parkirno mjesto u podzemnoj garaži -2,a koje se sastoji od: parkirno mjesto br.43 sa 12,50 m2, ukupne površine 12,50 m2.	12,50	0,50	6,25
154	ETAŽA 272 - u naravi parkirno mjesto u podzemnoj garaži -2,a koje se sastoji od: parkirno mjesto br.44 sa 12,25 m2, ukupne površine 12,25 m2.	12,25	0,50	6,13

155	ETAŽA 273 - u naravi parkirno mjesto u podzemnoj garaži -2,a koje se sastoji od: parkirno mjesto br.45 sa 12,00 m2, ukupne površine 12,00 m2.	12,00	0,50	6,00
156	ETAŽA 274 - u naravi parkirno mjesto u podzemnoj garaži -2, a koje se sastoji od: parkirno mjesto br.46 sa 12,50 m2, ukupne površine 12,50 m2.	12,50	0,50	6,25
157	ETAŽA 275 - u naravi parkirno mjesto u podzemnoj garaži -2,a koje se sastoji od: parkirno mjesto br.47 sa 12,50 m2, ukupne površine 12,50 m2.	12,50	0,50	6,25
158	ETAŽA 276 - u naravi parkirno mjesto u podzemnoj garaži -2,a koje se sastoji od: parkirno mjesto br.48 sa 12,00 m2, ukupne površine 12,00 m2.	12,00	0,50	6,00
159	ETAŽA 277 - u naravi parkirno mjesto u podzemnoj garaži -2,a koje se sastoji od: parkirno mjesto br.49 sa 12,00 m2, ukupne površine 12,00 m2.	12,00	0,50	6,00
160	ETAŽA 278 - u naravi parkirno mjesto u podzemnoj garaži -2,a koje se sastoji od: parkirno mjesto br.50 sa 12,50 m2, ukupne površine 12,50 m2.	12,50	0,50	6,25
161	ETAŽA 279 - u naravi parkirno mjesto u podzemnoj garaži -2,a koje se sastoji od: parkirno mjesto br.51 12,50 m2, ukupne površine 12,50 m2.	12,50	0,50	6,25
162	ETAŽA 280 - u naravi parkirno mjesto u podzemnoj garaži -2,a koje se sastoji od: parkirno mjesto br.52 sa 12,25 m2, ukupne površine 12,25 m2.	12,25	0,50	6,13
163	ETAŽA 281 - u naravi parkirno mjesto u podzemnoj garaži -2,a koje se sastoji od: parkirno mjesto br.53 sa 12,50 m2, ukupne površine 12,50 m2.	12,50	0,50	6,25
164	ETAŽA 282 - u naravi parkirno mjesto u podzemnoj garaži -2,a koje se sastoji od: parkirno mjesto br.54 sa 12,60 m2, ukupne površine 12,60 m2.	12,60	0,50	6,30
165	ETAŽA 283 - u naravi parkirno mjesto u podzemnoj garaži -2,a koje se sastoji od: parkirno mjesto br.55 sa 12,60 m2, ukupne površine 12,60 m2.	12,60	0,50	6,30
166	ETAŽA 284 - u naravi parkirno mjesto u podzemnoj garaži -2,a koje se sastoji od: parkirno mjesto br.56 sa 12,25 m2, ukupne površine 12,25 m2.	12,25	0,50	6,13
167	ETAŽA 285 - u naravi parkirno mjesto u podzemnoj garaži -2,a koje se sastoji od: parkirno mjesto br.57 sa 12,25 m2, ukupne površine 12,25 m2.	12,25	0,50	6,13
168	ETAŽA 286 - u naravi parkirno mjesto u podzemnoj garaži -2,a koje se sastoji od: parkirno mjesto br.58 sa 12,50 m2, ukupne površine 12,50 m2.	12,50	0,50	6,25
169	ETAŽA 287 - u naravi parkirno mjesto u podzemnoj garaži -2,a koje se sastoji od: parkirno mjesto br.59 sa 12,25 m2, ukupne površine 12,25 m2.	12,25	0,50	6,13
170	ETAŽA 288 - u naravi parkirno mjesto u podzemnoj garaži -2,a koje se sastoji od: parkirno mjesto br.60 sa 12,00 m2, ukupne površine 12,00 m2.	12,00	0,50	6,00
171	ETAŽA 289 - u naravi parkirno mjesto u podzemnoj garaži -2,a koje se sastoji od: parkirno mjesto br.61 sa 12,00 m2, ukupne površine 12,00 m2.	12,00	0,50	6,00

172	ETAŽA 290 - u naravi parkirno mjesto u podzemnoj garaži -2,a koje se sastoji od: parkirno mjesto br.62 sa 12,50 m2, ukupne površine 12,50 m2.	12,50	0,50	6,25
173	ETAŽA 291 - u naravi parkirno mjesto u podzemnoj garaži -2,a koje se sastoji od: parkirno mjesto br.63 sa 12,25 m2, ukupne površine 12,25 m2.	12,25	0,50	6,13
174	ETAŽA 292 - u naravi parkirno mjesto u podzemnoj garaži -2,a koje se sastoji od: parkirno mjesto br.64 sa 12,25 m2, ukupne površine 12,25 m2.	12,25	0,50	6,13
175	ETAŽA 293 - u naravi parkirno mjesto u podzemnoj garaži -2,a koje se sastoji od: parkirno mjesto br.65 sa 12,50 m2, ukupne površine 12,50 m2.	12,50	0,50	6,25
176	ETAŽA 295 - u naravi parkirno mjesto u podzemnoj garaži -2,a koje se sastoji od: parkirno mjesto br.67 sa 12,50 m2, ukupne površine 12,50 m2.	12,50	0,50	6,25
177	ETAŽA 296 - u naravi parkirno mjesto u podzemnoj garaži -2,a koje se sastoji od: parkirno mjesto br.68 sa 12,25 m2, ukupne površine 12,25 m2.	12,25	0,50	6,13
178	ETAŽA 297 - u naravi parkirno mjesto u podzemnoj garaži -2,a koje se sastoji od: parkirno mjesto br.69 12,25 m2, ukupne površine 12,25 m2.	12,25	0,50	6,13
179	ETAŽA 298 - u naravi parkirno mjesto u podzemnoj garaži -2,a koje se sastoji od: parkirno mjesto br.70 sa 12,25 m2, ukupne površine 12,25 m2.	12,25	0,50	6,13
180	ETAŽA 299 - u naravi parkirno mjesto u podzemnoj garaži -2,a koje se sastoji od: parkirno mjesto br.71 sa 12,25 m2, ukupne površine 12,25 m2.	12,25	0,50	6,13
181	ETAŽA 300 - u naravi parkirno mjesto u podzemnoj garaži -2,a koje se sastoji od: parkirno mjesto br.72 sa 12,00 m2, ukupne površine 12,00 m2.	12,00	0,50	6,00
182	ETAŽA 301 - u naravi parkirno mjesto u podzemnoj garaži -2,a koje se sastoji od: parkirno mjesto br.73 sa 12,25 m2, ukupne površine 12,25 m2.	12,25	0,50	6,13
183	ETAŽA 302 - u naravi parkirno mjesto u podzemnoj garaži -2,a koje se sastoji od: parkirno mjesto br.74 sa 12,50 m2, ukupne površine 12,50 m2.	12,50	0,50	6,25
184	ETAŽA 303 - u naravi parkirno mjesto u podzemnoj garaži -2,a koje se sastoji od: parkirno mjesto br.75 sa 12,00 m2, ukupne površine 12,00 m2.	12,00	0,50	6,00
185	ETAŽA 304 - u naravi parkirno mjesto u podzemnoj garaži -2,a koje se sastoji od: parkirno mjesto br.76 sa 12,00 m2, ukupne površine 12,00 m2.	12,00	0,50	6,00
186	ETAŽA 305 - u naravi parkirno mjesto u podzemnoj garaži -2,a koje se sastoji od: parkirno mjesto br.77 sa 12,50 m2, ukupne površine 12,50 m2.	12,50	0,50	6,25
187	ETAŽA 306 - u naravi parkirno mjesto u podzemnoj garaži -2,a koje se sastoji od: parkirno mjesto br.78 sa 12,50 m2, ukupne površine 12,50 m2.	12,50	0,50	6,25
188	ETAŽA 313 - u naravi parkirno mjesto u podzemnoj garaži -2,a koje se sastoji od: parkirno mjesto br.85 sa 13,50 m2, ukupne površine 13,50 m2.	13,50	0,50	6,75

189	ETAŽA 314 - u naravi parkirno mjesto u podzemnoj garaži -2,a koje se sastoji od: parkirno mjesto br.86 sa 12,30 m2, ukupne površine 12,30 m2.	12,30	0,50	6,15
190	ETAŽA 315 - u naravi parkirno mjesto u podzemnoj garaži -2,a koje se sastoji od: parkirno mjesto br.87 sa 12,15 m2, ukupne površine 12,15 m2.	12,15	0,50	6,08
191	ETAŽA 316 - u naravi parkirno mjesto u podzemnoj garaži -2,a koje se sastoji od: parkirno mjesto br.88 sa 11,95 m2, ukupne površine 11,95 m2.	11,95	0,50	5,98
192	ETAŽA 317 - u naravi parkirno mjesto u podzemnoj garaži -2,a koje se sastoji od: parkirno mjesto br.89 sa 12,30 m2, ukupne površine 12,30 m2.	12,30	0,50	6,15
193	ETAŽA 318 - u naravi parkirno mjesto u podzemnoj garaži -2,a koje se sastoji od: parkirno mjesto br.90 sa 12,50 m2, ukupne površine 12,50 m2.	12,50	0,50	6,25
194	ETAŽA 319 - u naravi parkirno mjesto u podzemnoj garaži -2,a koje se sastoji od: parkirno mjesto br.91 sa 12,50 m2, ukupne površine 12,50 m2.	12,50	0,50	6,25
195	ETAŽA 320 - u naravi parkirno mjesto u podzemnoj garaži -2,a koje se sastoji od: parkirno mjesto br.92 sa 12,25 m2, ukupne površine 12,25 m2.	12,25	0,50	6,13
196	ETAŽA 321 - u naravi parkirno mjesto u podzemnoj garaži -2,a koje se sastoji od: parkirno mjesto br.93 sa 12,25 m2, ukupne površine 12,25 m2.	12,25	0,50	6,13
197	ETAŽA 322 - u naravi parkirno mjesto u podzemnoj garaži -2,a koje se sastoji od: parkirno mjesto br.94 sa 13,70 m2, ukupne površine 13,70 m2.	13,70	0,50	6,85
198	ETAŽA 323 - u naravi parkirno mjesto u podzemnoj garaži -2,a koje se sastoji od: parkirno mjesto br.95 sa 13,40 m2, ukupne površine 13,40 m2.	13,40	0,50	6,70
199	ETAŽA 324 - u naravi parkirno mjesto u podzemnoj garaži -2,a koje se sastoji od: parkirno mjesto br.96 sa 13,40 m2, ukupne površine 13,40 m2.	13,40	0,50	6,70
200	ETAŽA 325 - u naravi parkirno mjesto u podzemnoj garaži -2,a koje se sastoji od: parkirno mjesto br. 97 sa 13,15 m2, ukupne površine 13,15 m2.	13,15	0,50	6,58
201	ETAŽA 326 - u naravi parkirno mjesto u podzemnoj garaži -2,a koje se sastoji od: parkirno mjesto br.98 sa 12,50 m2, ukupne površine 12,50 m2.	12,50	0,50	6,25
202	ETAŽA 327 - u naravi parkirno mjesto u podzemnoj garaži -2,a koje se sastoji od: parkirno mjesto br.99 sa 12,50 m2, ukupne površine 12,50 m2.	12,50	0,50	6,25
203	ETAŽA 328 - u naravi parkirno mjesto u podzemnoj garaži -2,a koje se sastoji od: parkirno mjesto br.100 sa 12,70 m2, ukupne površine 12,70 m2.	12,70	0,50	6,35
204	ETAŽA 329 - u naravi parkirno mjesto u podzemnoj garaži -2,a koje se sastoji od: parkirno mjesto br.101 sa 12,20 m2, ukupne površine 12,20 m2.	12,20	0,50	6,10
205	ETAŽA 330 - u naravi parkirno mjesto u podzemnoj garaži -2,a koje se sastoji od: parkirno mjesto br.102 sa 12,20 m2, ukupne površine 12,20 m2.	12,20	0,50	6,10

206	ETAŽA 331 - u naravi parkirno mjesto u podzemnoj garaži -2,a koje se sastoji od: parkirno mjesto br.103 sa 12,00 m2, ukupne površine 12,00 m2.	12,00	0,50	6,00
207	ETAŽA 332 - u naravi parkirno mjesto u podzemnoj garaži -2,a koje se sastoji od: parkirno mjesto br.104 sa 12,50 m2, ukupne površine 12,50 m2.	12,50	0,50	6,25
208	ETAŽA 333 - u naravi parkirno mjesto u podzemnoj garaži -2,a koje se sastoji od: parkirno mjesto br.105 sa 12,50 m2, ukupne površine 12,50 m2.	12,50	0,50	6,25
209	ETAŽA 334 - u naravi parkirno mjesto u podzemnoj garaži -2,a koje se sastoji od: parkirno mjesto br.106 sa 12,25 m2, ukupne površine 12,25 m2.	12,25	0,50	6,13
210	ETAŽA 335 - u naravi parkirno mjesto u podzemnoj garaži -2,a koje se sastoji od: parkirno mjesto br.107 sa 11,95 m2, ukupne površine 11,95 m2.	11,95	0,50	5,98
211	ETAŽA 336 - u naravi parkirno mjesto u podzemnoj garaži -2,a koje se sastoji od: parkirno mjesto br.108 sa 12,15 m2, ukupne površine 12,15 m2.	12,15	0,50	6,08
212	ETAŽA 337 - u naravi parkirno mjesto u podzemnoj garaži -2,a koje se sastoji od: parkirno mjesto br.109 sa 12,30 m2, ukupne površine 12,30 m2.	12,30	0,50	6,15
213	ETAŽA 338 - u naravi parkirno mjesto u podzemnoj garaži -2,a koje se sastoji od: parkirno mjesto br.110 sa 12,90 m2, ukupne površine 12,90 m2.	12,90	0,50	6,45
214	ETAŽA 339 - u naravi parkirno mjesto u podzemnoj garaži -2,a koje se sastoji od: parkirno mjesto br.111 sa 13,90 m2, ukupne površine 13,90 m2.	13,90	0,50	6,95
215	ETAŽA 340 - u naravi parkirno mjesto u podzemnoj garaži -2,a koje se sastoji od: parkirno mjesto br.112 sa 12,25 m2, ukupne površine 12,25 m2.	12,25	0,50	6,13
216	ETAŽA 341 - u naravi parkirno mjesto u podzemnoj garaži -2,a koje se sastoji od: parkirno mjesto br.113 sa 12,25 m2, ukupne površine 12,25 m2.	12,25	0,50	6,13
217	ETAŽA 342 - u naravi parkirno mjesto u podzemnoj garaži -2,a koje se sastoji od: parkirno mjesto br.114 sa 12,25 m2, ukupne površine 12,25 m2.	12,25	0,50	6,13
218	ETAŽA 343 - u naravi parkirno mjesto u podzemnoj garaži -2,a koje se sastoji od: parkirno mjesto br.115 sa 12,50 m2, ukupne površine 12,50 m2.	12,50	0,50	6,25
219	ETAŽA 344 - u naravi parkirno mjesto u podzemnoj garaži -2,a koje se sastoji od: parkirno mjesto br.116 sa 12,25 m2, ukupne površine 12,25 m2.	12,25	0,50	6,13
220	ETAŽA 345 - u naravi parkirno mjesto u podzemnoj garaži -2,a koje se sastoji od: parkirno mjesto br.117 sa 12,00 m2, ukupne površine 12,00 m2.	12,00	0,50	6,00
221	ETAŽA 346 - u naravi parkirno mjesto u podzemnoj garaži -2,a koje se sastoji od: parkirno mjesto br.118 sa 12,00 m2, ukupne površine 12,00 m2.	12,00	0,50	6,00
222	ETAŽA 347 - u naravi parkirno mjesto u podzemnoj garaži -2,a koje se sastoji od: parkirno mjesto br.119 sa 13,50 m2, ukupne površine 13,50 m2.	13,50	0,50	6,75

223	ETAŽA 348 - u naravi parkirno mjesto u podzemnoj garaži -2,a koje se sastoji od: parkirno mjesto br.120 sa 13,50 m2, ukupne površine 13,50 m2.	13,50	0,50	6,75
224	ETAŽA 349 - u naravi parkirno mjesto u podzemnoj garaži -2,a koje se sastoji od: parkirno mjesto br.121 sa 13,50 m2, ukupne površine 13,50 m2.	13,50	0,50	6,75
225	ETAŽA 350 - u naravi parkirno mjesto u podzemnoj garaži -2,a koje se sastoji od: parkirno mjesto br.122 sa 13,50 m2, ukupne površine 13,50 m2.	13,50	0,50	6,75
226	ETAŽA 351 - u naravi parkirno mjesto u podzemnoj garaži -2,a koje se sastoji od: parkirno mjesto br.123 sa 14,55 m2, ukupne površine 14,55 m2.	14,55	0,50	7,28
227	ETAŽA 352 - u naravi parkirno mjesto u podzemnoj garaži -2,a koje se sastoji od: parkirno mjesto br.124 sa 13,15 m2, ukupne površine 13,15 m2.	13,15	0,50	6,58
228	ETAŽA 353 - u naravi parkirno mjesto u podzemnoj garaži -2,a koje se sastoji od: parkirno mjesto br.125 sa 14,05 m2, ukupne površine 14,05 m2.	14,05	0,50	7,03
229	ETAŽA 354 - u naravi parkirno mjesto u podzemnoj garaži -2,a koje se sastoji od: parkirno mjesto br.126 sa 15,00 m2, ukupne površine 15,00 m2.	15,00	0,50	7,50
230	ETAŽA 356 - u naravi parkirno mjesto u podzemnoj garaži -2,a koje se sastoji od: parkirno mjesto br.127 sa 15,00 m2, ukupne površine 15,00 m2.	15,00	0,50	7,50
231	ETAŽA 357 - u naravi parkirno mjesto u podzemnoj garaži -2,a koje se sastoji od: parkirno mjesto br.128 sa 17,65 m2, ukupne površine 17,65 m2.	17,65	0,50	8,83
232	ETAŽA 358 - u naravi parkirno mjesto u podzemnoj garaži -2,a koje se sastoji od: parkirno mjesto br.129 sa 17,40 m2, ukupne površine 17,40 m2.	17,40	0,50	8,70
233	ETAŽA 359 - u naravi parkirno mjesto u podzemnoj garaži -2,a koje se sastoji od: parkirno mjesto br.130 sa 17,50 m2, ukupne površine 17,50 m2.	17,50	0,50	8,75
234	ETAŽA 360 - u naravi parkirno mjesto u podzemnoj garaži -2,a koje se sastoji od: parkirno mjesto br.131 sa 14,25 m2, ukupne površine 14,25 m2.	14,25	0,50	7,13
235	ETAŽA 361 - u naravi parkirno mjesto u podzemnoj garaži -2,a koje se sastoji od: parkirno mjesto br.132 sa 13,65 m2, ukupne površine 13,65 m2.	13,65	0,50	6,83
236	ETAŽA 362 - u naravi parkirno mjesto u podzemnoj garaži -2,a koje se sastoji od: parkirno mjesto br.133 sa 18,00 m2, ukupne površine 18,00 m2.	18,00	0,50	9,00
237	ETAŽA 363 - u naravi parkirno mjesto u podzemnoj garaži -2,a koje se sastoji od: parkirno mjesto br.134 sa 15,50 m2, ukupne površine 15,50 m2.	15,50	0,50	7,75
UKUPNO VTC:		Kontrola:	9.575,05	7.990,58

3.2. Okoliš i parkiralište, Zagreba ka / Supilova ulica 49, Varaždin, kbr. 17578 (ranije kbr. 2811/2) i kbr. 2685/9 k.o. Varaždin:

r.br.	opis	neto površina (m2) - bez koef.	koef. (prema dodatku A)	korisna vrijednost površine KVP (m2)
1	Ure eno zemljište kbr. 17578 (ranije kbr. 2811/2) k.o. Varaždin:	3.538,00		3.538,00
2	Neure eno zemljište kbr. 17578 (ranije kbr. 2811/2) k.o. Varaždin:	3.590,00		3.590,00
	SVEUKUPNO Parkiralište na kbr. 17578 k.o. Varaždin:	7.128,00		7.128,00
1	Ure eno zemljište	159,00		159,00
	UKUPNO kbr. 2685/9 k.o. Varaždin:	159,00		159,00